Gemeinde Süderbrarup

Haushaltssatzung und Haushaltsplan

Haushaltsjahr 2020

Inhaltsverzeichnis

Seite

Haushaltssatzung 3

Vorbericht zum Haushalt

1. Allgemeine Zahlen und Daten 4-5
2. Erläuterungen der wesentlichen Veränderungen zum Vorjahr..... 6-7
3. Übersicht über die Entwicklung der Steuereinnahmen und wichtigsten Finanzzuweisungen sowie der Umlagen 8
4. Übersicht über die Entwicklung der Verbindlichkeiten aus Krediten 9
5. Übersicht über übernommenen Bürgschaften, Verpflichtungen aus Gewährverträgen sowie Rechtsgeschäften, die diesen wirtschaftlich gleichkommen.. 10
6. Darstellungen der im Haushaltsjahr geplanten erheblichen Investitionen, Investitionsförderungsmaßnahmen einschl. der finanziellen Auswirkungen 11
7. Darstellung der Entwicklung der bereinigten Auszahlungen aus laufender Verwaltungstätigkeit 12
8. Übersicht über die Zuweisungen u. Zuschüsse an Vereine u. Verbände 13
9. Übersicht über die Mitgliedschaften in Vereinen u. Verbänden 14
10. Übersicht über die wirtschaftlichen Ergebnisse der kostenrechnenden Einrichtungen im Haushaltsjahr 15
11. Nachweis über die Verwendung der Schlüsselzuweisung für übergemeindliche Aufgaben gem. § 15 FAG 16
12. Übersicht über Sondervermögen, Zweckverbände und Gesellschaften 17
13. Wesentliche Ziele und Rahmenbedingen der Planung..... . 18

Übersicht über die Entwicklung des Eigenkapitals und des Anteils des Eigenkapitals an der Bilanzsumme 19

Übersicht über die aus Verpflichtungsermächtigungen voraussichtlich fällig werdenden Auszahlungen 20

Bilanz des Vorvorjahres .....liegt noch nicht vor.....

Stellenplan..... 21-22

Ergebnisplan 23-25

Finanzplan 26-29

Produkthaushalt 30-80

Haushaltssatzung der Gemeinde Süderbrarup
für das Haushaltsjahr 2020

Aufgrund der §§ 95 ff. der Gemeindeordnung wird nach Beschluss der Gemeindevertretung vom 19.02.2020 - ~~und mit Genehmigung der Kommunalaufsichtsbehörde~~ - folgende Haushaltssatzung erlassen:

§ 1

Der Haushaltsplan für das Haushaltsjahr 2020 wird

1. im Ergebnisplan mit

einem Gesamtbetrag der Erträge auf	9.165.700	EUR
einem Gesamtbetrag der Aufwendungen auf	9.145.800	EUR
einem Jahresüberschuss/ Jahresfehlbetrag von	19.900	EUR

2. im Finanzplan mit

einem Gesamtbetrag der Einzahlungen aus laufender Verwaltungstätigkeit auf	8.928.700	EUR
einem Gesamtbetrag der Auszahlungen aus laufender Verwaltungstätigkeit auf	8.358.600	EUR
einem Gesamtbetrag der Einzahlungen aus der Investitionstätigkeit und der Finanzierungstätigkeit auf	226.200	EUR
einem Gesamtbetrag der Auszahlungen aus der Investitionstätigkeit und der Finanzierungstätigkeit auf	2.672.400	EUR

festgesetzt.

§ 2

Es werden festgesetzt:

1. der Gesamtbetrag der Kredite für Investitionen und Investitionsförderungsmaßnahmen auf	0	EUR
2. der Gesamtbetrag der Verpflichtungsermächtigungen auf	0	EUR
3. der Höchstbetrag der Kassenkredite auf	0	EUR
4. die Gesamtzahl der im Stellenplan ausgewiesenen Stellen auf	16,14	Stellen.

§ 3

Die Hebesätze für die Realsteuern werden wie folgt festgesetzt:

1. Grundsteuer	
a) für die land- und forstwirtschaftlichen Betriebe (Grundsteuer A)	300 %
b) für die Grundstücke (Grundsteuer B)	300 %
2. Gewerbesteuer	380 %

Die vorstehende Haushaltssatzung wird hiermit öffentlich bekannt gemacht. Der Haushaltspan liegt zur Einsichtnahme im Amtshaus, Zimmer 1, öffentlich aus.

Süderbrarup, den

Ort, Datum

Bürgermeister

Siegel

Vorbericht
zum Haushalt 2020 der Gemeinde Süderbrarup

1. Entwicklung der Zahl der Einwohnerinnen und Einwohner

Einwohnerzahl Volkszählung	17.05.1939	2.384
	13.09.1950	4.294
	06.06.1961	3.261
	27.05.1970	3.282
Fortschreibung	31.03.2006	3.865
	31.03.2007	3.850
	31.03.2008	3.817
	31.03.2009	3.833
	31.03.2010	3.887
	31.03.2011	3.912
	31.03.2012	3.893
Einwohnerzahl Zensus 2011	31.03.2013	4.108
	31.03.2014	4.088
	31.03.2015	4.078
	31.03.2016	4.259
	31.03.2017	4.252
	31.03.2018	4.991
	31.03.2019	5.017

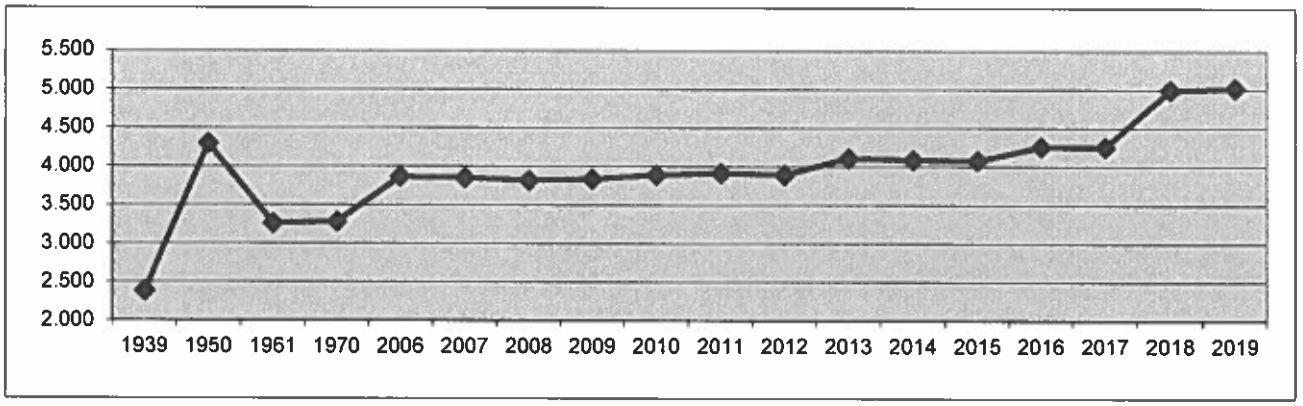

2. **Größe des Gemeindegebietes:** 1.984,00 ha
Wirtschaftliche Struktur der Gemeinde: kleine und mittlere Gewerbebetriebe, Fremdenverkehr

3. **Sonderlasten:** Schaffung und Unterhaltung zentralörtlicher Einrichtungen (u.a. beheiztes Freibad und Bürgerhaus, 2 Dorfgemeinschaftshäuer, Familienzentrum, Sportstätten, Busbahnhof, Markt, P&R Parkplätze, Bürgerpark, archiolog. Denkmal Thorsberger Moor)

4. **Entwicklung der Steuereinnahmen und der Finanzzuweisungen sowie der Umlagen:** (siehe Anlage)

5. **Aufgliederung des Gewerbesteueraufkommens:**

Von den 401 Gewerbebetrieben zahlten im Haushaltsjahr 2019

279	Betriebe	69,58	%	keine Gewerbesteuer
29	Betriebe	7,23	%	bis 1.000 €
56	Betriebe	13,97	%	von 1.001 € bis 10.000 €
32	Betriebe	7,98	%	von 10.001 € bis 100.000 €
5	Betriebe	1,25	%	über 100.000 €
				Gewerbesteuer jährlich
401	Betriebe	100,00	%	

6. **Entwicklung der Kassenlage:**
Die Abwicklung der Kassengeschäfte erfolgt über die Amtskasse.

7. **Wesentliche Abweichung vom Finanzplan:**

8. **Beteiligungen, Darlehen:**
~~Die Gemeinde ist beteiligt an der WiREG. Die Abwicklung erfolgt über den Amtshaushalt.~~
Für die Altenwohnanlage wurde ein Darlehen für den sozialen Wohnungsbau in Höhe von 233.365,-- DM gewährt.
Die Restsumme beträgt zum 01.01.2020 88.972 €
Mitglied des Breitbandszweckverbands.
Mitglied des Planugnsverbandes des Amtes Sbr. für die Ortsteile Brebel und Dollrottfeld
Mitglied Kindergartenzweckverband
Mitglied im Eisenbahninfrastrukturzweckverband
Über das Amt ist sie beteiligt an der WiREG, OFS GmbH, AktivRegion Schlei-Ostsee
Für 2020 ist eine Beteiliung in dem noch zu bildenden Zweckverband interkommunales Gewerbegebiet eingeplant.

Vorbericht

zum Haushalt der **Gemeinde Süderbrarup** für das Haushaltsjahr **2020**

Bei den Ergebnissen aus 2018 ist zu berücksichtigen, dass die Gemeinden Brebel und Dollrottfeld dort noch nicht enthalten sind, da erst 2019 der erst gemeinsame Haushaltsplan nach der Fusion den Gesamtbereich erstellt wurde.

Im Wesentlichen sind folgende Veränderungen zu nennen:

Personalkosten:
Für die Personalkosten ist eine Kostensteigerung von 1 % eingeplant wo

2 Grundstücke
+ 1 Grundstück
Sichtaft

Grundstücksverwaltung:
Der Grundstücksverkauf ist im Wesentlichen abgeschlossen, so dass
mehr eingeplant wurden.

Feuerwehr:
Bei den Feuerwehren sind Anpassungen für Ersatzbeschaffungen in de
ren bereitgestellt. In Süderbrarup sind bei der Unterhaltung mehr Mittel bereitgestellt, da Maßnahmen nach den Vorgaben Feuerwehrunfallkasse und Dach- sowie Kellersanierung notwendig sind.

Soziales und Jugend:
Beim Ev. Kindergarten Süderbrarup ist angedacht eine neue Küche einzubauen.
Für die Umgestaltung von Spielplätzen bzw. für neue Spielgeräte stehen 50.000 € bereit.

Freibad:
Beim Freibad wird in diesem Jahr ein Anbau für einen barrierearme Umkleide- und Sanitärbereich erstellt.

Wasserversorgung:
Die Erträge und Aufwendungen der Wasserversorgung gleichen sich aus. Darin sind Abschreibungen aus der Gebührenkalkulation enthalten.
Investitionskosten entstehen für die Anschaffung einer Reinwasserpumpe in Höhe von 50.000 €. Die anteiligen Baukosten aus den Straßensanierungen werden nach Fertigstellung der Maßnahme den entsprechenden Bereich zugeordnet.

Schmutzwasser:
Für das Kanalkataster sind zusätzlich 40.000 € bereitgestellt worden. Damit sich die Erträge und Aufwendungen der Schmutzwasserversorgung gleichen, ist eine Entnahme aus der Gebührenausgleichrücklage in Höhe von 31.900 € notwendig. Investiv sind Kosten für ein Schlammlager in Höhe von 100.000 € eingeplant. Auch hier werden die anteiligen Baukosten aus dem Straßenbau nach Fertigstellung dem Schmutzwasser zugerechnet.

Niederschlagswasser:
Die Erträge und Aufwendungen des Niederschlagswassers gleichen sich wieder aus.

Gemeindestraßen:
Für den Komplettausbau des Peter Claußen Weges und dem zweiten Bauabschnitt der Bismarckstraße plant die Gemeinde 1.050.000 € ein. Nach Fertigstellung werden die Baukosten für z.B. Schmutzwasser und Wasser den entsprechenden Bereichen zugeordnet und abgerechnet.

Straßenbeleuchtung:
Es ist angedacht eine Straßenbeleuchtung zu erweitern bzw. auf LED umzurüsten. Dafür stellt die Gemeinde Mittel in Höhe von 50.000 € bereit.

Öffentliches Grün, Landschaftsbau:
Die Pflegearbeiten der Grünflächen werden wie im Vorjahr wieder vergeben.

Bauhof:
Hier ist die Anschaffung von neuen Fahrzeugen und einer neuen Kehrmaschine angedacht.

Märkte:
Die Erträge und Aufwendungen des Marktes gleichen sich nicht mehr aus, so dass ein Fehlbetrag von 14.800 € im Ergebnisplan dargestellt wird.

Für den **Breitbandausbau** plant der Breitbandzweckverband die Erhebung einer Investitionsumlage. Die Gemeinde hat dann für die Jahre 2019-2021 jährlich 335.000 € bereitzustellen.

Im Jahr 2020 soll ein neuer **Zweckverband interkommunales Gewerbegebiet** gegründet werden. Die Gemeinde Süderbrarup wird einen großen Anteil der Beteiligung erwerben.

03. Übersicht über die Steuereinnahmen und wichtigsten Finanzzuweisungen sowie die Umlagen in EUR

Süderbrarup	2016	2017	2018	2019	2020
Grundsteuer A	7.443	5.795	6.273	22.000	25.000
Grundsteuer B	455.796	468.995	493.859	520.000	530.000
Gewerbesteuer	1.131.558	1.877.879	2.453.783	1.800.000	2.200.000
Gemeindeanteil an der Einkommenssteuer	1.123.029	1.174.960	1.481.760	1.350.000	1.450.000
Gemeindeanteil an der Umsatzsteuer	158.168	163.449	319.544	300.000	310.000
Vergnügungssteuer	40.858	53.665	54.216	45.000	45.000
Hundesteuer	29.785	31.141	20.983	26.000	27.000
Zweitwohnungssteuer	8.986	11.153	9.109	12.000	8.000
andere Steuern					
Ausgleich nach dem Familienleistungsausgleich (§ 31 a FAG)	103.752	109.800	106.884	118.000	135.000
Schlüsselzuweisungen	930.468	1.003.740	891.480	1.500.000	1.400.000
sonstige allgemeine Finanzzuweisungen					
Zuweisung f. übergemeindl. Aufgaben	654.156	5.496	781.668	821.000	841.000
Summe der allgem. Deckungsmittel	**4.643.999**	**4.906.073**	**6.619.559**	**6.514.000**	**6.971.000**
Gewerbesteuerumlage	203.099	340.716	456.521	330.000	380.000
Amtsumlage					
Amtsumlage, allgemein	424.420	502.811	533.545	630.000	762.000
Umlage Schulen	823.361	812.790	896.981	1.114.200	1.033.000
Umlage Freizeitgestaltung für Kinder	50.738	48.293	49.157	59.700	55.700
Umlage integrierte ländliche Entwickl	3.666	3.433	3.604	4.500	26.000
Umlage Wirtschaftsförderung	7.992	11.432	11.503	13.700	15.000
Umlage Förderung Tourismus	9.605	8.904	9.126	10.900	12.000
Umlage Zweckverband KiTag	547.525	519.412	521.195	735.700	736.000
Umlage Planungsverband					2.500
Kreisumlage	1.362.195	1.366.804	1.659.677	2.100.000	2.140.000
Finanzausgleichsumlage					
Zuschuß an Amt aus Zuweisung f. übergemeindl. Aufgaben	52.000	95.329	117.250	115.000	115.000
Summe der Umlagen	**3.484.601**	**3.709.924**	**4.258.559**	**5.113.700**	**5.277.200**

gem. § 6 Abs. 1 Nr. 2 GemHVO-Doppik

04. Übersicht über die Entwicklung der Verbindlichkeiten aus Krediten (ohne Umschuldung) Gemeinde Süderbrarup

Süderbrarup	Stand am 01.01.	+ Kredit-aufnahmen	- Tilgung	Stand am 31.12.		nachrichtlich: Restkredit-ermächtigung[1]	
	TEUR	TEUR	TEUR	TEUR	EUR/ Ew.	TEUR	Einwohner 31.12.2019
1	2	3	4	5	6	7	5017
Ist – 2015	6.167		344	5.823	1,16	———	
Ist – 2016	5.823		344	5.479	1,09	———	
Ist – 2017	5.479		344	5.135	1,02	———	
Soll – 2018	5.135		344	4.791	0,95	———	
Soll – 2019	4.819	0	351	4.468	0,89	———	
Soll im HH-Jahr 2020	4.468	0	351	4.117	0,82	———	
Soll – 2021	4.117		351	3.766	0,75	———	
Soll – 2022	3.766		351	3.415	0,68	———	
Soll – 2023	3.415		352	3.063	0,61	———	

Stand am 01.01.19 erhöht sich um 28 durch den Anteil von Brebel

[1] Restkreditermächtigung, die in das Folgejahr übertragen wird.

gem. § 6 Abs. 1 Nr. 3 GemHVO-Doppik

05. Übersicht über die übernommenen Bürgschaften, Verpflichtungen aus Gewährverträgen sowie Rechtsgeschäften, die diesen wirtschaftlich gleichkommen[1]

Süderbrarup

	Datum der Übernahme	Zweck	Ursprungshöhe in TEUR	voraussichtliche Höhe zu Beginn des Haushalts-jahres in TEUR	voraussichtliches Datum des Auslaufens der Bürgschaft
1	2	3	4	5	6
I. Bürgschaften [2]					
1)					
2)					
3)			**keine**		
Summe					
II. Verpflichtungen					
1)					
2)					
3)					
Summe					

1 Bei Bürgschaften an Gesellschaften, an denen die Gemeinde mit mehr als 50 % beteiligt ist, sollte auch der Begünstigte angegeben werden.

2 Bürgschaften unter 50.000 EUR im Einzelfall können in einer Summe zusammengefasst und ohne Angabe des Begünstigten aufgenommen werden.

07. Übersicht über die im Haushaltsjahr geplanten erheblichen Investitionen und Investitionsförderungsmaßnahmen einschließlich der finanziellen Auswirkungen

Süderbrarup

Maßnahme	Investitions-kosten EUR	Personal-aufwand	Sächlicher verwaltungs-aufwand	Schuldendienstleistungen
1	2	3	4	5
Freibad, Anbau	75.000 €	0	0	
Kehrmaschine Bauhof	125.000 €	0	0	
ahrzeuge, Bauhof	60.000 €	0	0	
Spielplatz, Spielgeräte	50.000 €			
Anschaffung Küche Ev. Kindergarten	20.000 €	0	0	
Wasserwerk Reinwasser Pumpe	50.000 €	0	0	
Schmutzwasser, Schlammlager	100.000 €			
Straßenausbau mit Schmutzwasser, Wasser usw.	1.050.000 €			
neue Straßenbeleuchtung (Umrüstung LED)	50.000 €			
Beteiliung Gewerbegebiet	300.000 €	0	0	
Investitionsumlage Breitband	335.000 €			

2.215.002,00 €

gem. § 6 Abs. 1 Nr. 7 GemHVO-Doppik

07. Darstellung der Entwicklung der bereinigten Auszahlungen aus laufender Verwaltungstätigkeit

Süderbrarup

Konten-gruppe/-art	lfd. Nr.	Bezeichnung	2018 in TEUR	2019 in TEUR	2020 in TEUR	2021 in TEUR	2022 in TEUR	2023 in TEUR
1	2	3	7	7	7	7	7	7
77	1	Auszahlungen aus laufender Verwaltungstätigkeit	6.381	7.606	8.131	8.301	8.446	8.574
7341	2	abzgl. Gewerbesteuerumlage	214	214	214	214	214	214
7371	3	abzgl. Allgemeine Umlage an das Land - Finanzausgleichs-rücklageumlage an das Land -						
7372	4	abzgl. Allgemeine Umlage an Gemeinden und Gemeindeverbände - Kreisumlage, Amtsumlage, Zusatzumlage, Finanzausgleichsumlage an den Kreis	3.750	4.786	4.897	5.020	5.185	5.298
	5	**bereinigte Auszahlungen aus laufender Verwaltungstätigkeit**	**2.417**	**2.606**	**3.020**	**3.067**	**3.047**	**3.062**
	6	Veränderungen Vorjahr (in %)		1,07820	1,15886	1,01556	0,99348	1,00492
	7	Empfehlung HH-Erlass (in %)		1,5	1,5	1,5	1,5	1,5

8. Übersicht über die Zuweisungen und Zuschüsse an Vereine und Verbände 2020

Süderbrarup

lfd. Nr.	Bezeichnung	Produkt-sachkonto	Ergebnis 2018 in €	HH-Ansatz/ Ergebnis 2019 in €	HH-Ansatz/ Ergebnis 2020 in €
	Zuschüsse an Sportvereine zur allgemeinen Sportförderung				
1	TSV Süderbrarup	42100.5318000	29.581,77 €	22.008,92 €	18.500,00 €
2	Reiterverein Südangeln e. V.	42100.5318000	150,00 €	150,00 €	siehe lfd. Nr. 1
3	TSV Schleiharde	42100.5318000		500,00 €	siehe lfd. Nr. 1
	Zuschüsse zur Förderung der Sportvereine durch kostenlose Bereitstellung von Sportstätten				
	Sonstige Zuschüsse Amt für Schulen, Sport und Kultur				
4	Amtsvolkshochschule Süderbrarup	27100.5318000	9.536,92 €	6.864,41 €	5.900,00 €
5	Dansk Skoleforening for Sydslesvig e. V.	27200.5318000	113,00 €	2.000,00 €	1.500,00 €
	Zuschüsse für Jugendarbeit				
6	Schützenverein	36200.5318000	400,00 €	300,00 €	1.000,00 €
7	Kirche (Freizeit Bosau)	36200.5318000	400,00 €		siehe lfd. Nr. 6
	Zuschüsse an nicht städtische Kindertagesstätten				
	Sonstige Zuschüsse				
8	FFW Süderbrarup		1.250,00 €	500,00 €	2.000,00 €
9	FFW Dollrottfeld			150,00 €	300,00 €
10	Musikzug der Amtsfeuerwehr	12600.5318000		1.542,71 €	700,00 €
11	Musikzug der Amtsfeuerwehr	12600.5318000	230,46 €	1.806,25 €	siehe lfd. Nr. 8
12	Teilamtsübung	12600.5318000		655,64 €	siehe lfd. Nr. 8
13	AWO Süderbrarup e. V.	33100.5318000		350,00 €	6.000,00 €
14	DRK Ortsverein Süderbrarup e. V.	33100.5318000	1.977,10 €		0,00 €
15	Ostseefjord Schlei GmbH	57500.5318000	4.900,00 €		siehe lfd. Nr. 16
16	Angler Eisenbahn	57500.5318000	5.000,00 €	5.000,00 €	5.000,00 €
17	Museumsverein	28100.5318000	100,00 €		4.000,00 €
18	Spendenlauf	11104.5318000	18,00 €		1.600,00 €
400	**Summe**		**53.657,25 €**	**41.827,93 €**	**46.500,00 €**

9. Übersicht über die Mitgliedschaften in Vereinen und Verbände

Süderbrarup

lfd. Nr.	Bezeichnung	Sachkonto	ostenstel	Kostenträger	Beitrag 2018	Ansatz Beitrag 2019	Ansatz Beitrag 2020
1	Schl.-H. Gemeindetag	54290000	11104	11100	3.484,18 €	3.484,18 €	5.200,00
2	Landwirtschaftliche Berufsgen	54290000	11104	11100	272,44 €	508,87 €	siehe lfd. Nr. 1
3	Kommunaler Arbeitgeberverband	54290000	11104	11100	597,00 €		siehe lfd. Nr. 1
4	MEDITÜV GmbH Co. KG	54290000	11104	11100	919,29 €		siehe lfd. Nr. 1
5	Forstbetriebswirtschaft Angeln	54290000	11104	11100	105,67 €	105,47 €	siehe lfd. Nr. 1
6	Kreisfeuerwehrverband Schl.-Fl.	54290000	99999	12600	1.451,93 €		siehe lfd. Nr. 1
7	Kreisfeuerwehrverband Schl.-Fl.	54290000	12613	12600	1.000,00 €		1.200,00
8	Kreisfeuerwehrverband Schl.-Fl.	54290000	12614	12600		500,00 €	700,00
9	Kreisfeuerwehrverband Schl.-Fl.	54290000	12615	12600		500,00 €	700,00
10	DWA	54290000	99999	53300	196,00 €	198,00 €	1.000,00
11	BG ETEM	54290000	53300	53300	217,89 €	179,00 €	siehe lfd. Nr. 10
12	Förderverein Plattdüütsch- Zent	54290000	99999	28100	52,00 €		100,00
13	Süderbrarup und Umgebung e.V.	54290000	99999	55100	1.048,17 €	25,00 €	1.100,00
14	Naturpark Schlei	5.429.000	99999	57500		1.770,70 €	2.000,00
	Gesamt				**9.344,57 €**	**7.271,22 €**	**12.000,00**

10. Übersicht über die wirtschaftlichen Ergebnisse der kostenrechnenden Einrichtungen in den Haushaltsjahren 2019 und 2020

- in EUR -

2019

lfd. Nr.	Produkt	Einrichtung	Erträge	in den Erträgen enthaltene interne Leistungsbeziehungen	Auf- wendungen	in den Aufwendungen enthaltene interne Leistungsbeziehungen	zuzüglich kalkulatorische Zinsen	+ Überschuss - Zuschussbedarf	Deckungs- grad in %
1	21110	PV-Anlage CJH	12.500		1.600			10.900	781%
3	27200	Bücherei	15.500		105.800			-90.300	15%
4	36321	Familienzentrum	25.000		50.000			-25.000	50%
5	36540	Ev. Kindergarten	31.800		36.600			-4.800	87%
6	36560	ADS Kindergarten	20.100		17.500			2.600	115%
7	42410	Sportplatz	20.600		22.300			-1.700	92%
8	42420	Freibad	36.800		187.800			-151.000	20%
9	53300	Wasserversorgung	290.100		290.100	0		0	100%
10	53700	Klärschlamm	600		600	0		0	100%
11	53800	Schmutzwasser	761.300		761.300	188.200		0	100%
12	53801	Schmutzwasser Groß Brebel	2.200		2.200			0	100%
13	53802	Schmutzwasser Langtoft/Ruruper Str.	1.700		1.700			0	100%
14		Niederschlagswasser Groß Brebel	300		300			0	100%
15		Niederschlagswasser Langtoft/ Ruruper Str.	500		500			0	100%
16	53805	Niederschlagswasser	155.400		155.400	66.800		0	100%
17	57313	Bürgerhaus	13.300		78.800			-65.500	17%
18	57314	Ohlsen-Haus (mit Feuerwehrgerätehaus)	3.000		20.900			-17.900	14%
19	57315	Dollrott-Huus (mit Feuerwehrgerätehaus)	3.100		11.500			-8.400	27%
20	57309	Bauhof	8.100		519.500			-511.400	2%
21	57311	Märkte	100.000		109.000			-9.000	92%

2020

lfd. Nr.	Produkt	Einrichtung	Erträge	in den Erträgen enthaltene interne Leistungsbeziehungen	Auf- wendungen	in den Aufwendungen enthaltene interne Leistungsbeziehungen	zuzüglich kalkulatorische Zinsen	+ Überschuss - Zuschussbedarf	Deckungs- grad in %
1	21110	PV-Anlage CJH	12.500		2.000			10.500	625%
3	27200	Bücherei	16.000		113.500			-97.500	14%
4	36301	Familienzentrum	25.000		50.200			-25.200	50%
5	36504	Ev. Kindergarten	34.000		44.200			-10.200	77%
6	36506	ADS Kindergarten	20.100		20.600			-500	98%
7	42401	Sportplatz	20.600		28.500			-7.900	72%
8	42420	Freibad	36.800		187.800			-151.000	20%
9	53300	Wasserversorgung	324.000		324.000	0		0	100%
10	53700	Klärschlamm	26.000		26.000	0		0	100%
11	53800	Schmutzwasser	809.200		809.200	188.200		0	100%
12	53801	Schmutzwasser Groß Brebel	3.600		3.600			0	100%
13	53802	Schmutzwasser Langtoft/Ruruper Str.	1.300		1.300			0	100%
14		Niederschlagswasser Groß Brebel	300		300			0	100%
15		Niederschlagswasser Langtoft/ Ruruper Str.	500		500			0	100%
16	53805	Niederschlagswasser	156.300		156.300	66.800		0	100%
17	57313	Bürgerhaus	9.800		83.100			-73.300	12%
18	57314	Ohlsen-Haus (mit Feuerwehrgerätehaus)	3.700		28.700			-25.000	13%
19	57315	Dollrott-Huus (mit Feuerwehrgerätehaus)	5.100		24.600			-19.500	21%
20	57309	Bauhof	8.100		506.900			-498.800	2%
21	57311	Märkte	95.000		109.800			-14.800	87%

11. Nachweis über die Verwendung der Schlüsselzuweisung für übergemeindliche Aufgaben gemäß § 10 FAG

Süderbrarup

	Zuweisung für übergemeindliche Aufgaben:	841.747 €
1.	Betrieb Freibad	151.000 €
2.	Betrieb Gemeindebücherei	97.500 €
3.	Weiterleitung an das Amt für übergemeindliche Aufgaben (Sport und Bildung)	126.300 €
4.	Familienzentrum	25.000 €
5.	Parkplätze	16.000 €
6.	Tourismus	7.000 €
7.	Sportförderung	18.500 €
8.	Amtsvolkshochschule	5.900 €
9.	Betrieb Bürgerhaus	73.300 €
10.	Feuerwehr	143.200 €
11.	Markt	14.800 €
		678.500 €

12. Übersicht über die Sondervermögen, Zweckverbände, Gesellschaften, Kommunalunternehmen nach § 106 a GO, gemeinsame Kommunalunternehmen nach § 19 b GkZ und die anderen Anstalten, die von der Gemeinde getragen werden, mit Ausnahme der öffentlich-rechtlichen Sparkassen

Gemeinde Süderbrarup

Name	Stammkapital	Anteil der Gemeinde am Stammkapital		Gewinnabführung (+) Verlustabdeckung (-) Umlagen (-)		
	in TEUR	in TEUR	%	Vorvorjahr in TEUR	Vorjahr in TEUR	Haushaltsjahr in TEUR
1	2	3	4	5	6	7
I. Sondervermögen						
1)						
II. Zweckverbände						
Breitbandzweckverband	100	26	26	-	-	-
2)						
III. Gesellschaften						
1)						
2)						
IV. Kommunalunternehmen nach § 106 a GO						
1)						
2)						
V. gemeinsame Kommunalunternehmen nach § 19 b GkZ						
1)						
2)						
VI. andere Anstalten, die von der Gemeinde getragen werden, mit Ausnahme der öffentlich-rechtlichen Sparkassen						
1)						
2)						

Nachrichtlich:

Mitgliedschaften in Wasser- und Bodenverbänden

§ 6 Abs. 2 GemHVO-Doppik

13. Wesentliche Zielsetzung der Planung für das Haushaltjahr und die folgenden drei Jahre sowie Rahmenbedingen der Planung

Rahmenbedingungen

Die Gemeinde Süderbrarup ist eine der 13 amtsangehörige Gemeinden des im Jahre 1970 entstandenen Amtes Süderbrarup. Im März 2018 fusionierten die Gemeinden Süderbrarup, Brebe und Dollrottfeld.
Die Gemeinde Süderbrarup ist ein Unterzentrum und u.a. Standort einer Gemeinschaftsschule mit Förderzentrum, einer Grundschule und einer dänischen Schule. Es befinden sich mehrere Kindertagesstätten, ein Freibad und eine Bücherei im Ort. Durch ihren Bahnhaltepunkt an der Strecke Flensburg-Kiel ist Süderbrarup über den öffentlichen Personennahverkehr gut angebunden. Die Gemeinde verfügt ebenfalls über sehr gute Einkaufsmöglichkeiten, hat mehrere Arztpraxen und ist Sitz zahlreicher Dienstleistungs- und Handwerksbetriebe.

Haushaltslage

Die Gemeinde konnte bis einschließlich 2010 ihre kameralen Haushalte ausgleichen. Im Jahr 2011 ist die Doppik eingeführt und die Eröffnungsbilanz ist im Jahr 2017 beschlossen worden. Die Jahresrechnungen bis 2017 liegen ebenfalls alle vor.

.

In der Haushaltsplanung 2020 ergibt sich im Ergebnishaushalt ein Überschuss in Höhe von 19.900 €.
Die Liquidität der Gemeinde ist gesichert. Gemäß der Haushaltsplanung liegt zum Ende diesen Jahres der Stand der liquiden Mittel bei ca. 2 Mio. €. Lt. aktueller Finanzrechnung betragen die liquiden Mittel zum 31.12.2019 aber ca. 10 Mio €, da einige Maßnahmen aus den Vorjahren nicht durchgeführt bzw. verschoben wurden. Gleichzeitig sind mehr Bauplätze verkauft worden.

Ausblick, Herausforderungen, Zielsetzungen

Die Gemeinde strebt weiter an, den Stand ihrer liquiden Mittel zu erhöhen, um künftige Investitionen mit eigenen Mitteln zu finanzieren. In Anbetracht des zurzeit bestehenden Bestandes an liquiden Mittel plant die Gemeinde in diesem Jahr aber auch in den folgenden Jahren wieder weiter Investitionen. Insbesondere für den Straßenbau mit den Bereichen Schmutzwasser, Niederschlagswasser, Wasser und Straße sind Kosten werden Mittel bereitgestellt.

Für den **Breitbandausbau** plant der Breitbandzweckverband die Erhebung einer Investitionsumlage. Die Gemeinde hat dann für die Jahre 2019-2021 jährlich 335.000 € bereitzustellen.

Im Jahr 2020 soll ein neuer Zweckverband interkommunales Gewerbegebiet gegründet werden. Die Gemeinde Süderbrarup wird sich hierbei mit einen großen Anteil zu beteiligen.

Weiter führt die Gemeinde im Rahen der Städtebauförderung vorbereitende Untersuchungen durch, erstellt hierfür ein Entwicklungs- und Quartierskonzept.

Übersicht über die Entwicklung des Eigenkapitals und des Anteils des Eigenkapitals an der Bilanzsumme

Süderbrarup

Haushaltsjahre	Allgemeine Rücklage am 31.12. in TEUR	Sonderrücklage am 31.12. in TEUR	Ergebnisrücklage am 31.12. in TEUR	vorgetragener Jahresfehlbetrag in TEUR	Jahresüberschuss / Jahresfehlbetrag in TEUR	Eigenkapital am 31.12.[1] in TEUR	Bilanzsumme am 31.12. in TEUR	Anteil des Eigenkapitals an der Bilanzsumme[2] in %
1	2	3	4	5	6	7	8	9
2014	11.965	0	2.375		671	15.011	26.866	55,87
2015	11.964	12	3.047		691	15.714	27.109	57,97
2016	11.964	12	3.737		1.159	16.872	28.831	58,52
2017	12.686	12	4.174		2.096	18.968	31.161	60,87
2018			liegt noch nicht vor					
Haushaltsjahr 2019			liegt noch nicht vor					
2020								
2021								
2022								

[1] Summe der Spalten 2, 3, 4, 5 und 6.

[2] (Spalte 7/ Spalte 8) x 100

Übersicht über die aus Verpflichtungsermächtigungen voraussichtlich fällig werdenden Auszahlungen

Süderbrarup

Verpflichtungsermächtigungen im Haushaltsplan des Jahres [1]	Voraussichtlich fällige Auszahlungen [2] in TEUR				
	2021	2022	2023	2024	2025ff
1	2	3	4	5	6
2017					
2018			keine		
2019	0				
Haushaltsjahr 2020	0	0	0	0	0
Summe [3]					
Nachrichtlich:					
In der mittelfristigen Finanzplanung vorgesehen Kreditaufnahmen (ohne Umschuldungskredite)	0				

[1] In Spalte 1 sind das Haushaltsjahr und mindestens die drei vorangehenden Jahre aufzuführen; soweit aus früheren Jahren Verpflichtungsermächtigungen in den dem Haushaltsjahr folgenden Jahren zahlungswirksam werden, sind diese Jahre zusätzlich aufzuführen

[2] In Spalte 2 ist das dem Haushaltsjahr folgende Jahr, in Spalte 3 bis 5 die sich anschließenden Jahre ein-zusetzen; die Spalte 6 erfasst die Angaben zu den Jahren, auf die sich die Finanzplanung noch nicht erstreckt.

[3] Bei Nachtragshaushaltsplänen sollten in einer weiteren Zeile „Nachtrag +/- ..." die Änderungen deutlich gemacht werden.

Gemeinde Süderbrarup

Stellenplan 2020

(für Beamte und Arbeitnehmer)

Lfd. Nr.	Bezeichnung der Stelle Amts-/Funktionsbezeichnung	Im Vorjahr		tatsächl.Besetzung am 30.6.d.Vorjahres		Im laufenden Haushaltsjahr		Bemerkungen
		Anzahl	Bewertung	Anzahl	Bewertung	Anzahl	Bewertung	
	Bauhof							
1	Tech. Angestellter	1,00	EG 10	1,00	EG 10	1,00	EG 10	Zulagen: 2x persönliche Zulage
2	Betriebsschlosser/Vorarbeiter	2,00	EG 7	2,00	EG 7	1,00	EG 7	Zulagen: Vorarbeiter,Bereitschaftsdienst
3	Gemeindearbeiter	5,14	EG 5	5,14	EG 5	5,14	EG 5	
4	Gemeindearbeiter	1,00	EG 6	1,00	EG 6	1,00	EG 6	
5	Gemeindearbeiter	1,00	EG 5	1,00	EG 5	1,00	EG 7	Vorarbeiterzulage
6	Gärtner	1,00	EG 5	1,00	EG 5	1,00	EG 5	
	Klärwerk							
7	Klärwärter	1,00	EG 6	1,00	EG 6	1,00	EG 6	
8	Klärwärter	1,00	EG 4	1,00	EG 4	1,00	EG 4	Zulage: Bereitschaftsdienst
	Freibad							
9	Badewärter/Freibad	1,00	EG 5	1,00	EG 5	1,00	EG 5	Zulage: Funktionszulage (Mai-September), Weiterbidlung
10	Freibadkassierer/in	0,23	EG 1	0,23	EG 1	0,23	EG 1	
	Bücherei							
11	Bücherei	0,53	EG 9	0,53	EG 9b	0,59	EG 9b	
12	Bücherei	0,41	EG 5	0,41	EG 5	0,44	EG 5	
13	Bücherei	0,15	EG 2	0,15	EG 2	0,15	EG 2	
14	Bücherei	0,07	EG 1	0,07	EG 1	0,07	EG 1	Krankheitsvertr. nach Std.
	Bürgerhaus							
15	Bürgerhaus	1,00	EG 2ü	1,00	EG 2ü	1,00	EG 2ü	
16	Dollrott-Huus	0,00	EG 2	0,26	EG 2	0,26	EG 2	
17	Dollrott-Huus	0,00	EG 1	0,26	EG 1	0,26	EG 1	
	Beamte gesamt	***0,00***		***0,00***		***0,00***		
	Arbeitnehmer gesamt	***16,53***		***17,05***		***16,14***		

Stellenplanquerschnitt 2020

Lfd. Nr.		Beamte (Besoldungsgruppe)												Summe	nicht beamtete Beschäftigte (Entgeltgruppe nach TVöD)																		Summe	insgesamt
		A 16	A 15	A 14	A 13	A 12	A 11	A 10	A 9	A 8	A 7	A 6	A 5		13	12	11	10	9c	9b	9a	9	S 8b	S 8a	8	7	6	5	4	3	2	2ü	1		
1	Bauhof	0,0	0,0	0,0	0,0	0,0	0,0	0,0	0,0	0,0	0,0	0,0	0,0	**0,00**	0,00	0,00	0,00	1,00	0,00	0,00	0,00	0,00	0,00	0,00	0,00	2,00	1,00	6,14	0,00	0,00	0,00	0,00	0,00	10,14	**10,14**
2	Klärwerk	0,0	0,0	0,0	0,0	0,0	0,0	0,0	0,0	0,0	0,0	0,0	0,0	**0,00**	0,00	0,00	0,00	0,00	0,00	0,00	0,00	0,00	0,00	0,00	0,00	0,00	1,00	0,00	1,00	0,00	0,00	0,00	0,00	2,00	**2,00**
3	Freibad	0,0	0,0	0,0	0,0	0,0	0,0	0,0	0,0	0,0	0,0	0,0	0,0	**0,00**	0,00	0,00	0,00	0,00	0,00	0,00	0,00	0,00	0,00	0,00	0,00	0,00	0,00	1,00	0,00	0,00	0,00	0,00	0,23	1,23	**1,23**
4	Bücherei	0,0	0,0	0,0	0,0	0,0	0,0	0,0	0,0	0,0	0,0	0,0	0,0	**0,00**	0,00	0,00	0,00	0,00	0,00	0,59	0,00	0,00	0,00	0,00	0,00	0,00	0,00	0,44	0,00	0,00	0,15	0,00	0,07	1,25	**1,25**
5	Bürgerhaus	0,0	0,0	0,0	0,0	0,0	0,0	0,0	0,0	0,0	0,0	0,0	0,0	**0,00**	0,00	0,00	0,00	0,00	0,00	0,00	0,00	0,00	0,00	0,00	0,00	0,00	0,00	0,00	0,00	0,00	0,26	1,00	0,26	1,52	**1,52**
gesamt	**Summe**	**0,0**	**0,0**	**0,0**	**0,0**	**0,0**	**0,0**	**0,0**	**0,0**	**0,0**	**0,0**	**0,0**	**0,0**	**0,00**	**0,00**	**0,00**	**0,00**	**1,00**	**0,00**	**0,59**	**0,00**	**0,00**	**0,00**	**0,00**	**0,00**	**2,00**	**2,00**	**7,58**	**1,00**	**0,00**	**0,41**	**1,00**	**0,56**	**16,14**	**16,14**

Haushaltsplan 2020 Süderbrarup

Gesamtergebnishaushalt

Süderbrarup

Nr.	Bezeichnung	Ergebnis 2018	Ansatz 2019	Ansatz 2020	Plan 2021	Plan 2022	Plan 2023
01	**Steuern und ähnliche Abgaben**	**4.946.640**	**4.193.000**	**4.730.000**	**4.790.000**	**4.850.000**	**4.905.000**
40110000	Grundsteuer A	6.273	22.000	25.000	25.000	25.000	25.000
40120000	Grundsteuer B	493.859	520.000	530.000	530.000	530.000	530.000
40130000	Gewerbesteuer	2.453.783	1.800.000	2.200.000	2.200.000	2.200.000	2.200.000
40210000	Gemeindeanteil an der Einkommensteuer	1.481.760	1.350.000	1.450.000	1.500.000	1.550.000	1.600.000
40220000	Gemeindeanteil an der Umsatzsteuer	319.544	300.000	310.000	315.000	320.000	320.000
40310000	Vergnügungssteuer	54.216	45.000	45.000	45.000	45.000	45.000
40320000	Hundesteuer	20.983	26.000	27.000	27.000	27.000	27.000
40340000	Zweitwohnungssteuer	9.109	12.000	8.000	8.000	8.000	8.000
40390000	Sonstige örtliche Steuern	229	0	0	0	0	0
40510000	Leistungen nach dem Familienleistungsausgleich	106.884	118.000	135.000	140.000	145.000	150.000
02	**+ Zuwendungen und allgemeine Umlagen**	**1.774.591**	**2.472.000**	**2.555.000**	**2.452.000**	**2.541.000**	**2.611.000**
41110000	Schlüsselzuweisungen	891.480	1.500.000	1.400.000	1.480.000	1.550.000	1.600.000
41310000	Sonstige allgemeine Zuweisungen Land	50.842	0	0	0	0	0
41320000	Sonstige allgemeine Zuweisungen Gemeinden (GV)	776.916	821.000	841.000	881.000	900.000	920.000
41400001	Zuweisungen und Zuschüsse für laufende Zwecke Bund	0	0	50.000	0	0	0
41410000	Zuweisungen und Zuschüsse für laufende Zwecke Land	15.790	0	173.000	0	0	0
41420000	Zuweisungen und Zuschüsse für laufende Zwecke Gemeinden (GV)	8.644	25.000	25.000	25.000	25.000	25.000
41440000	Zuweisungen und Zuschüsse für laufende Zwecke gesetzliche Sozialversicherungen	0	50.000	0	0	0	0
41480000	Zuweisungen und Zuschüsse für laufende Zwecke übrige Bereiche	30.918	19.200	9.200	9.200	9.200	9.200
41610000	Erträge aus der Auflösung von Sonderposten aus Zuschüssen	0	6.900	6.900	6.900	6.900	6.900
41620000	Erträge aus der Auflösung von Sonderposten aus Zuweisungen	0	49.900	49.900	49.900	49.900	49.900
03	**+ Sonstige Transfererträge**	**0**	**0**	**0**	**0**	**0**	**0**
04	**+ Öffentlich-rechtliche Leistungsentgelte**	**1.294.696**	**1.450.600**	**1.554.600**	**1.554.700**	**1.554.700**	**1.554.700**
43110000	Verwaltungsgebühren	5.171	4.100	4.100	4.100	4.100	4.100
43210000	Benutzungsgebühren und ähnliche Entgelte	1.289.525	1.290.100	1.394.100	1.394.200	1.394.200	1.394.200
43710000	Erträge aus der Auflösung von Sonderposten für Beiträge	0	124.500	124.500	124.500	124.500	124.500
43810000	Erträge aus der Auflösung von Sonderposten für den Gebührenausgleich	0	31.900	31.900	31.900	31.900	31.900
05	**+ Privatrechtliche Leistungsentgelte**	**98.677**	**97.100**	**98.400**	**98.400**	**98.400**	**98.400**
44110000	Mieten und Pachten, Erbbauzinsen	98.526	96.500	98.300	98.300	98.300	98.300
44210000	Erträge aus dem Verkauf von Vorräten	151	100	100	100	100	100
44610000	Sonstige privatrechtliche Leistungsentgelte	0	500	0	0	0	0
06	**+ Kostenerstattungen und Kostenumlagen**	**30.283**	**31.000**	**33.000**	**33.500**	**33.500**	**33.500**
44820000	Erträge aus Kostenerstattungen, Kostenumlagen Gemeinden (GV)	2.590	7.500	8.000	8.500	8.500	8.500
44840000	Erträge aus Kostenerstattungen, Kostenumlagen gesetzliche Sozialversicherungen	13.606	12.500	12.500	12.500	12.500	12.500
44880000	Erträge aus Kostenerstattungen, Kostenumlagen übrige Bereiche	14.087	11.000	12.500	12.500	12.500	12.500
07	**+ Sonstige ordentliche Erträge**	**155.879**	**170.300**	**184.300**	**184.300**	**184.300**	**184.300**
45110000	Konzessionsabgaben	133.263	141.000	155.000	155.000	155.000	155.000
45620000	Säumniszuschläge	2.058	500	500	500	500	500
45650000	Verzinsung von Steuernachforderungen und Steuererstattungen	18.293	5.000	5.000	5.000	5.000	5.000
45720000	Erträge aus der Auflösung von Sonderposten von Daueingrabpflege	0	20.000	20.000	20.000	20.000	20.000
45730000	Erträge aus der Auflösung von sonstigen Sonderposten	0	3.800	3.800	3.800	3.800	3.800
45811000	Erträge aus der Auflösung von Einzelwertberichtigungen	2.266	0	0	0	0	0
08	**+ Aktivierte Eigenleistungen**	**0**	**0**	**0**	**0**	**0**	**0**

Haushaltsplan 2020 Süderbrarup

Gesamtergebnishaushalt

Süderbrarup

Nr.	Bezeichnung	Ergebnis 2018	Ansatz 2019	Ansatz 2020	Plan 2021	Plan 2022	Plan 2023
09	**+/-Bestandsveränderungen**	**0**	**0**	**0**	**0**	**0**	**0**
10	**= Ordentliche Erträge**	**8.300.767**	**8.414.000**	**9.155.300**	**9.112.900**	**9.261.900**	**9.386.900**
11	**Personalaufwendungen**	**-739.424**	**-848.000**	**-852.800**	**-878.400**	**-891.700**	**-904.700**
50120000	Arbeitnehmerinnen und Arbeitnehmer	-580.751	-658.700	-663.200	-683.000	-691.700	-701.700
50220000	Arbeitnehmerinnen und Arbeitnehmer	-39.693	-49.600	-47.700	-49.500	-50.900	-51.900
50310000	Beamtinnen und Beamte	-1.071	-1.300	-1.400	-1.500	-1.600	-1.600
50320000	Arbeitnehmerinnen und Arbeitnehmer	-117.909	-138.400	-140.500	-144.400	-147.500	-149.500
12	**+ Versorgungsaufwendungen**	**0**	**0**	**0**	**0**	**0**	**0**
13	**+ Aufwendungen f. Sach- u. Dienstleistungen**	**-974.307**	**-1.101.300**	**-1.392.700**	**-1.397.500**	**-1.362.300**	**-1.364.300**
52110000	Unterhaltung der Grundstücke und baulichen Anlagen	-122.726	-108.100	-225.400	-177.100	-178.600	-178.600
52210000	Unterhaltung des sonstigen unbeweglichen Vermögens	-143.238	-252.900	-368.300	-364.900	-365.700	-365.700
52310000	Mieten und Pachten, Erbbauzinsen	-22.064	-22.300	-23.400	-23.800	-24.200	-24.200
52410000	Bewirtschaftungskosten	-303.328	-474.700	-146.400	-147.500	-153.100	-153.100
52410001	Strom	-158.038	0	-147.600	-149.100	-150.700	-150.700
52410002	Gas,Öl,Fernwärme	-48.581	0	-54.900	-107.100	-57.300	-57.300
52410003	Wasser	-150	0	0	0	0	0
52410005	Reinigungskosten	-1.815	0	-19.300	-19.800	-20.300	-20.300
52410010	Kosten für Entwässerung Klärschlamm	178	-42.700	-187.100	-187.100	-187.100	-187.100
52510000	Haltung von Fahrzeugen	-48.460	-44.200	-45.900	-46.400	-47.300	-47.300
52610000	Dienst- und Schutzkleidung, persönliche Ausrüstung sgegenstände	-6.062	-12.700	-15.500	-15.900	-16.300	-18.300
52620000	Aus- und Fortbildung, Umschulung	-4.720	-20.600	-22.300	-19.700	-20.100	-20.100
52710000	Besondere Verwaltungs- und Betriebsaufwendungen	-84.139	-89.900	-101.900	-103.800	-105.700	-105.700
52910000	Aufwendungen für sonstige Dienstleistungen	-2.889	-3.000	-3.100	-3.200	-3.300	-3.300
52910001	Repräsentationskosten	-2.856	-3.100	-3.200	-3.300	-3.400	-3.400
52910002	Einkauf Medien	-10.331	-10.700	-11.600	-11.700	-11.800	-11.800
52910003	Denkmalspflege, Verschönerung Ortsbild	-15.090	-16.400	-16.800	-17.100	-17.400	-17.400
14	**+ Bilanzielle Abschreibungen**	**-661**	**-783.200**	**-777.200**	**-802.200**	**-802.200**	**-802.200**
57110010	Abschreibungen auf immaterielle Vermögensgegenstän de	0	-200	-200	-200	-200	-200
57110030	Abschreibungen auf bebaute Grundstücke und grundst ücksgleiche Rechte	0	-53.000	-53.000	-53.000	-53.000	-53.000
57110040	Abschreibungen auf Infrastrukturvermögen	0	-515.900	-509.900	-534.900	-534.900	-534.900
57110060	Abschreibungen auf Kunstgegenstände, Kulturdenkmäl er	0	-1.400	-1.400	-1.400	-1.400	-1.400
57110070	Abschreibungen auf Maschinen und technische Anlage n, Fahrzeuge	0	-85.500	-85.500	-85.500	-85.500	-85.500
57110080	Abschreibungen auf Betriebs- und Geschäftsausstatt ung	0	-9.500	-9.500	-9.500	-9.500	-9.500
57311000	Abschreibungen auf öffentlich-rechtliche Forderung en aus Dienstleistungen	-124	0	0	0	0	0
57312000	Abschreibungen auf Sonstige öffentlich-rechtlicheF orderungen	-537	0	0	0	0	0
57410000	Abschreibungen auf geleistete Zuwendungen (aktiveR echnungsabgrenzung)	0	-117.700	-117.700	-117.700	-117.700	-117.700
15	**+ Transferaufwendungen**	**-4.387.907**	**-5.181.600**	**-5.384.000**	**-5.508.500**	**-5.674.100**	**-5.788.600**
53110000	Zuweisungen und Zuschüsse für lfd. Zwecke Land	-37.275	-12.000	-42.000	-42.000	-42.000	-42.000
53130000	Zuweisungen und Zuschüsse für lfd. Zwecke Zweckver bände	-10.538	-9.900	-18.300	-19.300	-20.300	-21.300
53180000	Zuweisungen und Zuschüsse für lfd. Zwecke übrige B ereiche	-53.792	-43.500	-46.500	-46.500	-46.500	-46.500
53410000	Gewerbesteuerumlage	-442.461	-330.000	-380.000	-380.000	-380.000	-380.000
53720001	Allgemeine Kreisumlage	-1.753.158	-2.100.000	-2.140.000	-2.200.000	-2.270.000	-2.310.000
53720003	Amtsumlage	-533.545	-630.000	-762.000	-780.000	-800.000	-800.000
53720010	Umlage Schulen	-896.981	-1.114.200	-1.033.000	-1.080.000	-1.130.000	-1.180.000
53720020	Umlage Freizeitgestaltung Kinder u. Jugendl.	-49.157	-59.700	-55.700	-60.000	-63.000	-65.000
53720030	Umlage integrierte ländliche Entwicklung	-3.604	-4.500	-26.000	-4.700	-4.800	-4.800

Haushaltsplan 2020 Süderbrarup

Gesamtergebnishaushalt

Süderbrarup

Nr.	Bezeichnung	Ergebnis 2018	Ansatz 2019	Ansatz 2020	Plan 2021	Plan 2022	Plan 2023
53720040	Umlage Wirtschaftsförderung	-11.503	-13.700	-15.000	-16.000	-17.000	-18.000
53720050	Umlage Förderung Tourismus	-9.126	-10.900	-12.000	-12.500	-13.000	-13.500
53720300	Zuweisung für übergemeindliche Aufgaben	0	-115.000	-115.000	-115.000	-115.000	-115.000
53730000	Allgemeine Umlagen Zweckverbände	-586.767	0	0	0	0	0
53730002	Umlage Zweckverband KiTaG	0	-735.700	-736.000	-750.000	-770.000	-790.000
53730003	Umlage Planungsverband	0	-2.500	-2.500	-2.500	-2.500	-2.500
16	**+ Sonstige ordentliche Aufwendungen**	**-287.792**	**-389.600**	**-653.900**	**-438.500**	**-439.100**	**-439.100**
54110000	Sonstige Personal- und Versorgungsaufwendungen	-4.412	-400	-400	-400	-400	-400
54210000	Aufwendungen für ehrenamtliche und sonstige Tätigk eit	-34.129	-36.000	-40.400	-42.900	-43.400	-43.400
54290000	Sonstige Aufwendungen für die Inanspruchnahme vonR echten und Diensten	-9.345	-9.900	-12.000	-12.000	-12.000	-12.000
54310000	Geschäftsaufwendungen	-129.317	-193.700	-429.000	-211.100	-211.200	-211.200
54310001	Reisekosten	-3.871	0	-3.000	-3.000	-3.000	-3.000
54410000	Steuern, Versicherungen, Schadensfälle	-11.956	-17.100	-36.200	-36.200	-36.200	-36.200
54529970	Verwaltungsgebühren/Aufw. GKZ-übergreifende Leistu Verwaltungstätigkeit Gemeind	0	-37.800	-38.200	-38.200	-38.200	-38.200
54570000	Erstattungen von Aufwendungen von Dritten aus lfd. Verwaltungstätigkeit private	-39.542	-47.000	-47.000	-47.000	-47.000	-47.000
54580000	Erstattungen von Aufwendungen von Dritten aus lfd. Verwaltungstätigkeit übrige	-42.502	-37.700	-37.700	-37.700	-37.700	-37.700
54731000	Aufwendungen aus Einzelwertberichtigungen	-12.699	0	0	0	0	0
54820000	Säumniszuschläge	-20	0	0	0	0	0
54910000	Aufwendungen aus der Zuführung zur Rückstellung fü r später entstehende Kosten	0	-10.000	-10.000	-10.000	-10.000	-10.000
161	**Verfügungsmittel**	**0**	**-200**	**-200**	**-200**	**-200**	**-200**
17	**= Ordentliche Aufwendungen**	**-6.390.091**	**-8.303.900**	**-9.060.800**	**-9.025.300**	**-9.169.600**	**-9.299.100**
18	**= Ergebnis der lfd. Verwaltungstätigkeit**	**1.910.675**	**110.100**	**94.500**	**87.600**	**92.300**	**87.800**
19	**+ Finanzerträge**	**19.490**	**10.400**	**10.400**	**10.400**	**10.400**	**10.400**
46170000	Zinserträge Kreditinstitute	22	0	0	0	0	0
46180000	Zinserträge sonstiger inländischer Bereich	458	400	400	400	400	400
46510000	Gewinnanteile aus verbundenen Unternehmen und Bete iligungen	19.010	10.000	10.000	10.000	10.000	10.000
20	**- Zinsen und sonstige Finanzaufwendungen**	**-89.064**	**-96.200**	**-85.000**	**-90.000**	**-90.000**	**-90.000**
21	**= Finanzergebnis**	**-69.574**	**-85.800**	**-74.600**	**-79.600**	**-79.600**	**-79.600**
22	**= Ordentliches Ergebnis**	**1.841.101**	**24.300**	**19.900**	**8.000**	**12.700**	**8.200**
23	**+ Außerordentliche Erträge**	**0**	**0**	**0**	**0**	**0**	**0**
24	**- Außerordentliche Aufwendungen**	**0**	**0**	**0**	**0**	**0**	**0**
25	**= Außerordentliches Ergebnis**	**0**	**0**	**0**	**0**	**0**	**0**
26	**= Jahresergebnis**	**1.841.101**	**24.300**	**19.900**	**8.000**	**12.700**	**8.200**
27	**= Ergebnis vor Berücksichtigung d. internen**	**1.841.101**	**24.300**	**19.900**	**8.000**	**12.700**	**8.200**
28	**+ Erträge aus internen Leistungsbeziehungen**	**0**	**295.000**	**295.000**	**295.000**	**295.000**	**295.000**
48110000	Erträge aus internen Leistungsbeziehungen	0	295.000	295.000	295.000	295.000	295.000
29	**- Aufwendungen aus internen Leistungsbezieh.**	**0**	**-295.000**	**-295.000**	**-295.000**	**-295.000**	**-295.000**
58110000	Aufwendungen aus internen Leistungsbeziehungen	0	-295.000	-295.000	-295.000	-295.000	-295.000
30	**= Ergebnis**	**1.841.101**	**24.300**	**19.900**	**8.000**	**12.700**	**8.200**
305	**= Ergebnis aus internen Leistungsbezieh.**	**0**	**0**	**0**	**0**	**0**	**0**
		0	0	0	0	0	0

Haushaltsplan 2020 Süderbrarup

Gesamtfinanzhaushalt

Süderbrarup

Nr.	Bezeichnung	Ergebnis 2018	Ansatz 2019	Ansatz 2020	Plan 2021	Plan 2022	Plan 2023
01	**Steuern und ähnliche Abgaben**	**4.944.024**	**4.193.000**	**4.730.000**	**4.790.000**	**4.850.000**	**4.905.000**
60110000	Grundsteuer A	6.353	22.000	25.000	25.000	25.000	25.000
60120000	Grundsteuer B	488.084	520.000	530.000	530.000	530.000	530.000
60130000	Gewerbesteuer	2.418.309	1.800.000	2.200.000	2.200.000	2.200.000	2.200.000
60210000	Gemeindeanteil an der Einkommensteuer	1.530.877	1.350.000	1.450.000	1.500.000	1.550.000	1.600.000
60220000	Gemeindeanteil an der Umsatzsteuer	319.544	300.000	310.000	315.000	320.000	320.000
60310000	Vergnügungssteuer	43.095	45.000	45.000	45.000	45.000	45.000
60320000	Hundesteuer	21.540	26.000	27.000	27.000	27.000	27.000
60340000	Zweitwohnungssteuer	9.109	12.000	8.000	8.000	8.000	8.000
60390000	Sonstige örtliche Steuern	229	0	0	0	0	0
60510000	Leistungen nach dem Familienleistungsausgleich	106.884	118.000	135.000	140.000	145.000	150.000
02	**+ Zuwendungen und allgemeine Umlagen**	**1.795.002**	**2.415.200**	**2.498.200**	**2.395.200**	**2.484.200**	**2.554.200**
61110000	Schlüsselzuweisungen	900.334	1.500.000	1.400.000	1.480.000	1.550.000	1.600.000
61310000	Sonstige allgemeine Zuweisungen Land	45.898	0	0	0	0	0
61320000	Sonstige allgemeine Zuweisungen Gemeinden (GV)	776.916	821.000	841.000	881.000	900.000	920.000
61400001	Zuweisungen und Zuschüsse für laufende Zwecke Bund	0	0	50.000	0	0	0
61410000	Zuweisungen und Zuschüsse für laufende Zwecke Land	15.790	0	173.000	0	0	0
61420000	Zuweisungen und Zuschüsse für laufende Zwecke Gemeinden (GV)	15.145	25.000	25.000	25.000	25.000	25.000
61440000	Zuweisungen und Zuschüsse für laufende Zwecke gesetzliche Sozialversicherungen	0	50.000	0	0	0	0
61480000	Zuweisungen und Zuschüsse für laufende Zwecke übrige Bereiche	40.918	19.200	9.200	9.200	9.200	9.200
03	**+ Sonstige Transfereinzahlungen**	**0**	**0**	**0**	**0**	**0**	**0**
04	**+ Öffentlich-rechtliche Leistungsentgelte**	**1.297.110**	**1.294.200**	**1.398.200**	**1.398.300**	**1.398.300**	**1.398.300**
63110000	Verwaltungsgebühren	5.171	4.100	4.100	4.100	4.100	4.100
63210000	Benutzungsgebühren und ähnliche Entgelte	1.291.939	1.290.100	1.394.100	1.394.200	1.394.200	1.394.200
05	**+ Privatrechtliche Leistungsentgelte**	**87.654**	**97.100**	**98.400**	**98.400**	**98.400**	**98.400**
64110000	Mieten und Pachten, Erbbauzinsen	87.503	96.500	98.300	98.300	98.300	98.300
64210000	Einzahlungen aus Verkauf	151	100	100	100	100	100
64610000	Sonstige privatrechtliche Leistungsentgelte	0	500	0	0	0	0
06	**+ Kostenerstattungen und Kostenumlagen**	**24.063**	**31.000**	**33.000**	**33.500**	**33.500**	**33.500**
64820000	Einzahlungen aus Kostenerstattungen, Kostenumlagen Gemeinden (GV)	2.590	7.500	8.000	8.500	8.500	8.500
64840000	Einzahlungen aus Kostenerstattungen, Kostenumlagen sonstiger öffentlicher Bereic	14.839	12.500	12.500	12.500	12.500	12.500
64880000	Einzahlungen aus Kostenerstattungen, Kostenumlagen übrige Bereiche	6.634	11.000	12.500	12.500	12.500	12.500
07	**+ Sonstige Einzahlungen**	**116.717**	**141.500**	**155.500**	**155.500**	**155.500**	**155.500**
65110000	Konzessionsabgaben	106.983	141.000	155.000	155.000	155.000	155.000
65210000	Erstattung von Steuern	9.422	0	0	0	0	0
65620000	Säumniszuschläge	341	500	500	500	500	500
65621000	Mahngebühren	-29	0	0	0	0	0
08	**+ Zinsen und sonstige Finanzeinzahlungen**	**24.752**	**15.400**	**15.400**	**15.400**	**15.400**	**15.400**
66170000	Zinserträge Kreditinstitute	22	0	0	0	0	0
66180000	Zinseinzahlungen sonstiger inländischer Bereich	458	400	400	400	400	400
66510000	Gewinnanteile aus verbundenen Unternehmen und Beteiligungen	10.913	10.000	10.000	10.000	10.000	10.000
66920000	Verzinsung von Steuernachforderungen und Steuererstattungen	13.359	5.000	5.000	5.000	5.000	5.000
09	**= Einzahlungen aus lfd. Verwaltungstätigkeit**	**8.289.322**	**8.187.400**	**8.928.700**	**8.886.300**	**9.035.300**	**9.160.300**
10	**Personalauszahlungen**	**-742.165**	**-848.000**	**-852.800**	**-878.400**	**-891.700**	**-904.700**
70120000	Arbeitnehmerinnen und Arbeitnehmer	-582.762	-658.700	-663.200	-683.000	-691.700	-701.700
70220000	Arbeitnehmerinnen und Arbeitnehmer	-39.806	-49.600	-47.700	-49.500	-50.900	-51.900

Haushaltsplan 2020 Süderbrarup

Gesamtfinanzhaushalt

Süderbrarup

Nr.	Bezeichnung	Ergebnis 2018	Ansatz 2019	Ansatz 2020	Plan 2021	Plan 2022	Plan 2023
70310000	Beamtinnen und Beamte	-1.071	-1.300	-1.400	-1.500	-1.600	-1.600
70320000	Arbeitnehmerinnen und Arbeitnehmer	-118.526	-138.400	-140.500	-144.400	-147.500	-149.500
11	**+ Versorgungsauszahlungen**	**0**	**0**	**0**	**0**	**0**	**0**
12	**+ Auszahlungen für Sach- und Dienstleistungen**	**-1.006.103**	**-1.101.300**	**-1.392.700**	**-1.397.500**	**-1.362.300**	**-1.364.300**
72110000	Unterhaltung der Grundstücke und baulichen Anlagen	-128.438	-108.100	-225.400	-177.100	-178.600	-178.600
72210000	Unterhaltung des sonstigen unbeweglichen Vermögens	-146.158	-252.900	-368.300	-364.900	-365.700	-365.700
72310000	Mieten und Pachten, Erbbauzinsen	-21.541	-22.300	-23.400	-23.800	-24.200	-24.200
72410001	Bewirtschaftung	-476.456	-474.700	-313.300	-316.400	-324.100	-324.100
72410002	Gas	-47.479	0	-54.900	-107.100	-57.300	-57.300
72410003	Wasser	-273	0	0	0	0	0
72410004	Abwasser	146	-42.700	-187.100	-187.100	-187.100	-187.100
72510000	Haltung von Fahrzeugen	-60.281	-44.200	-45.900	-46.400	-47.300	-47.300
72610000	Dienst- und Schutzkleidung, persönliche Ausrüstung sgegenstände	-5.806	-12.700	-15.500	-15.900	-16.300	-18.300
72620000	Aus- und Fortbildung, Umschulung	-4.510	-20.600	-22.300	-19.700	-20.100	-20.100
72710000	Besondere Verwaltungs- und Betriebsauszahlungen	-86.551	-89.900	-101.900	-103.800	-105.700	-105.700
72910000	Auszahlungen für sonstige Dienstleistungen	-28.758	-33.200	-34.700	-35.300	-35.900	-35.900
13	**+ Zinsen und sonstige Finanzauszahlungen**	**-89.064**	**-96.200**	**-85.000**	**-90.000**	**-90.000**	**-90.000**
75170000	Zinsaufwendungen Kreditinstitute	-60.239	-91.200	-80.000	-85.000	-85.000	-85.000
75920000	Verzinsung von Steuernachforderungen und Steuererstattungen	-28.825	-5.000	-5.000	-5.000	-5.000	-5.000
14	**+ Transferauszahlungen**	**-4.277.485**	**-5.181.600**	**-5.384.000**	**-5.508.500**	**-5.674.100**	**-5.788.600**
73110000	Zuweisungen und Zuschüsse für lfd. Zwecke Land	-37.275	-12.000	-42.000	-42.000	-42.000	-42.000
73130000	Zuweisungen und Zuschüsse für lfd. Zwecke Zweckverbände	-10.538	-9.900	-18.300	-19.300	-20.300	-21.300
73180000	Zuweisungen und Zuschüsse für lfd. Zwecke übrige Bereiche	-22.791	-43.500	-46.500	-46.500	-46.500	-46.500
73410000	Gewerbesteuerumlage	-456.521	-330.000	-380.000	-380.000	-380.000	-380.000
73720000	Allgemeine Umlagen an Gemeinden (GV)	-970.372	-1.318.000	-1.256.700	-1.288.200	-1.342.800	-1.396.300
73720001	Allgemeine Kreisumlage	-1.659.677	-2.100.000	-2.140.000	-2.200.000	-2.270.000	-2.310.000
73720003	Amtsumlage	-533.545	-630.000	-762.000	-780.000	-800.000	-800.000
73730000	Allgemeine Umlagen Zweckverbände u. dergl.	-586.767	-738.200	-738.500	-752.500	-772.500	-792.500
15	**+ Sonstige Auszahlungen**	**-266.815**	**-379.800**	**-644.100**	**-428.700**	**-429.300**	**-429.300**
74110000	Sonstige Personal- und Versorgungsauszahlungen	-4.072	-400	-400	-400	-400	-400
74210000	Auszahlungen für ehrenamtliche und sonstige Tätigkeit	-29.915	-36.000	-40.400	-42.900	-43.400	-43.400
74290000	Sonstige Auszahlungen für die Inanspruchnahme von Rechten und Diensten	-8.386	-9.900	-12.000	-12.000	-12.000	-12.000
74291000	Verfügungsmittel	0	-200	-200	-200	-200	-200
74310000	Geschäftsauszahlungen	-127.957	-193.700	-432.000	-214.100	-214.200	-214.200
74410000	Steuern, Versicherungen, Schadensfälle	-15.197	-17.100	-36.200	-36.200	-36.200	-36.200
74520000	Erstattungen von Auszahlungen von Dritten aus lfd. Verwaltungstätigkeit Gemeind	0	-37.800	-38.200	-38.200	-38.200	-38.200
74570000	Erstattungen von Auszahlungen von Dritten aus lfd. Verwaltungstätigkeit private	-39.542	-47.000	-47.000	-47.000	-47.000	-47.000
74580000	Erstattungen von Auszahlungen von Dritten aus lfd. Verwaltungstätigkeit übrige	-41.727	-37.700	-37.700	-37.700	-37.700	-37.700
74820000	Säumniszuschläge	-19	0	0	0	0	0
16	**= Auszahlungen aus lfd. Verwaltungstätigkeit**	**-6.381.631**	**-7.606.900**	**-8.358.600**	**-8.303.100**	**-8.447.400**	**-8.576.900**
	(= Zeilen 10 bis 15)	0	0	0	0	0	0
17	**= Saldo aus lfd. Verwaltungstätigkeit**	**1.907.691**	**580.500**	**570.100**	**583.200**	**587.900**	**583.400**
	(= Zeilen 09/16)	0	0	0	0	0	0
18	**Einz. aus Zuweisungen und Zuschüssen für**	**0**	**108.000**	**25.000**	**0**	**0**	**0**
	Investitionen und Investitionsförderungsmaßnahmen	0	0	0	0	0	0
68110000	Investitionszuwendungen vom Land	0	0	25.000	0	0	0
68120000	Investitionszuwendungen von Gemeinden (GV)	0	33.000	0	0	0	0

Haushaltsplan 2020 Süderbrarup

Gesamtfinanzhaushalt

Süderbrarup

Nr.	Bezeichnung	Ergebnis 2018	Ansatz 2019	Ansatz 2020	Plan 2021	Plan 2022	Plan 2023
68140000	Investitionszuwendungen von gesetzliche Sozialvers icherungen	0	75.000	0	0	0	0
19	**+ Einzahlungen aus der Veräußerung von**	**0**	**0**	**0**	**0**	**0**	**0**
	Grundstücken und Gebäuden	0	0	0	0	0	0
20	**+ Einzahlungen aus der Veräußerung von**	**0**	**277.000**	**200.000**	**0**	**0**	**0**
	beweglichem Anlagevermögen	0	0	0	0	0	0
68311300	Einzahlungen aus der Veräußerung von sonstigen Vor räten	0	277.000	200.000	0	0	0
21	**+ Einzahlungen aus der Veräußerung von**	**0**	**0**	**0**	**0**	**0**	**0**
	Finanzanlagen	0	0	0	0	0	0
22	**+ Einzahlungen aus der Abwicklung von**	**0**	**0**	**0**	**0**	**0**	**0**
	Baumaßnahmen	0	0	0	0	0	0
23	**+ Einzahlungen aus Rückflüssen von Ausleihungen**	**1.332**	**1.200**	**1.200**	**1.200**	**1.200**	**1.200**
	(für Investitionen Dritter)	0	0	0	0	0	0
68683000	Rückflüsse von Ausleihungen sonstiger inländischer Bereich Laufzeit (mehr als 5	1.332	1.200	1.200	1.200	1.200	1.200
24	**+ Einzahlungen aus Beiträgen und ähnlichen**	**157.959**	**140.000**	**0**	**0**	**0**	**0**
	Entgelten	0	0	0	0	0	0
68810000	Beiträge und ähnliche Entgelte	157.959	140.000	0	0	0	0
25	**+ Sonstige Investitionseinzahlungen**	**0**	**0**	**0**	**0**	**0**	**0**
26	**= Einzahlungen aus Investitionstätigkeit**	**159.291**	**526.200**	**226.200**	**1.200**	**1.200**	**1.200**
27	**Ausz. von Zuweisungen und Zuschüssen für**	**0**	**0**	**0**	**0**	**0**	**0**
	Investitionen und Investitionsförderungsmaßnahmen	0	0	0	0	0	0
28	**+ Auszahlungen für den Erwerb von Grundstücken**	**-3.776**	**-4.300.000**	**0**	**0**	**0**	**0**
	und Gebäuden	0	0	0	0	0	0
78210100	Auszahlungen für den Erwerb von Grünflächen	0	-450.000	0	0	0	0
78210200	Auszahlungen für den Erwerb von Ackerland	0	-3.800.000	0	0	0	0
78210300	Auszahlungen für den Erwerb von Wald, Forst	0	-50.000	0	0	0	0
78210900	Auszahlungen für den Erwerb von Grund und Boden de s Infrastrukturvermögens	-3.776	0	0	0	0	0
29	**+ Auszahlungen für den Erwerb von beweglichem**	**-23.878**	**-261.700**	**-342.400**	**-158.400**	**-158.400**	**-158.400**
	Anlagevermögen	0	0	0	0	0	0
78310100	Auszahlungen aus der Veräußerung von immateriellen Vermögensgegenständen	-2.649	-4.000	-4.000	-4.000	-4.000	-4.000
78310300	Auszahlungen aus der Veräußerung von Maschinen und technische Anlagen, Fahrzeuge	-8.536	-186.700	-212.700	-87.700	-87.700	-87.700
78310400	Auszahlungen aus der Veräußerung von Betriebs- und Geschäftsausstattung	-1.260	-30.000	-83.500	-30.000	-30.000	-30.000
78320000	Auszahlungen a.Dem Erwerb v.beweglichen Sachen des Anlagevermögens oberhalb d.	-11.434	-41.000	-42.200	-36.700	-36.700	-36.700
30	**+ Auszahlungen für den Erwerb von Finanzanlagen**	**0**	**-335.000**	**-635.000**	**-335.000**	**0**	**0**
78410000	Auszahlungen aus dem Erwerb von Finanzanlagen	0	-335.000	-635.000	-335.000	0	0
31	**+ Auszahlungen für Baumaßnahmen**	**-566.139**	**-1.545.000**	**-1.343.000**	**-1.210.000**	**-160.000**	**-160.000**
78510000	Auszahlungen aus Hochbaumaßnahmen	-545.630	-300.000	-75.000	0	0	0
78520000	Auszahlungen aus Tiefbaumaßnahmen	-20.508	-1.295.000	-1.260.000	-1.210.000	-160.000	-160.000
78530000	Auszahlungen aus sonstige Baumaßnahmen	0	50.000	-8.000	0	0	0
32	**+ Auszahlungen für die Gewährung von Ausleihungen**	**0**	**0**	**0**	**0**	**0**	**0**
	(für Investitionen Dritter)	0	0	0	0	0	0
33	**+ Sonstige Investitionsauszahlungen**	**0**	**0**	**0**	**0**	**0**	**0**
34	**= Auszahlungen aus Investitionstätigkeit**	**-593.793**	**-6.441.700**	**-2.320.400**	**-1.703.400**	**-318.400**	**-318.400**
	(= Zeilen 27 bis 33)	0	0	0	0	0	0
35	**= Saldo aus Investitionstätigkeit**	**-434.502**	**-5.915.500**	**-2.094.200**	**-1.702.200**	**-317.200**	**-317.200**
	(= Zeilen 26/34)	0	0	0	0	0	0

Haushaltsplan 2020 Süderbrarup

Gesamtfinanzhaushalt

Süderbrarup

Nr.	Bezeichnung	Ergebnis 2018	Ansatz 2019	Ansatz 2020	Plan 2021	Plan 2022	Plan 2023
35A	**Einzahlungen aus fremden Finanzmitteln**	**380.206**	**0**	**0**	**0**	**0**	**0**
67210000	Einzahlungen aus fremden Finanzmitteln	810	0	0	0	0	0
67219999	Ungeklärte Zahlungseingänge	379.396	0	0	0	0	0
35B	**Auszahlungen aus fremden Finanzmitteln**	**-6.409**	**0**	**0**	**0**	**0**	**0**
77210000	Auszahlungen aus fremden Finanzmitteln	-2.083	0	0	0	0	0
77219999	Ungeklärte Zahlungsausgänge	-4.326	0	0	0	0	0
35C	**Saldo aus fremden Finanzmitteln**	**373.798**	**0**	**0**	**0**	**0**	**0**
36	**= Finanzmittelüberschuss/ -fehlbetrag**	**1.846.986**	**-5.335.000**	**-1.524.100**	**-1.119.000**	**270.700**	**266.200**
	(= Zeilen 17, 35 und 35C)	0	0	0	0	0	0
37	**+ Aufnahme von Krediten für Investitionen und**	**0**	**2.300.000**	**0**	**0**	**0**	**0**
	Investitionsförderungsmaßnahmen	0	0	0	0	0	0
69273500	Kreditaufnahmen f. Invest. und Invest.förd.maßn. Kreditinstitute Laufz. (> als	0	2.300.000	0	0	0	0
38	**+ Einzahlungen aus Rückflüssen von Darlehen**	**0**	**0**	**0**	**0**	**0**	**0**
	aus der Anlage liquider Mittel	0	0	0	0	0	0
39	**+ Aufnahme von Kassenkrediten**	**0**	**0**	**0**	**0**	**0**	**0**
40	**- Tilgung von Krediten für Investitionen und**	**-372.683**	**-352.500**	**-352.000**	**-428.000**	**-428.000**	**-420.000**
	Investitionsförderungsmaßnahmen	0	0	0	0	0	0
79273500	Tilg. v. Kred. f. Invest. und Invest.förd.maßn. Kr editinstitute Laufz. (> als 5	-372.683	-352.500	-352.000	-428.000	-428.000	-420.000
41	**- Auszahlungen aus der Gewährung von Darlehen**	**0**	**0**	**0**	**0**	**0**	**0**
	zur Anlage liquider Mittel	0	0	0	0	0	0
42	**- Tilgung von Kassenkrediten**	**0**	**0**	**0**	**0**	**0**	**0**
43	**= Saldo aus Finanzierungstätigkeit**	**-372.683**	**1.947.500**	**-352.000**	**-428.000**	**-428.000**	**-420.000**
44	**= Änderung des Bestandes an Finanzmitteln**	**1.474.303**	**-3.387.500**	**-1.876.100**	**-1.547.000**	**-157.300**	**-153.800**
	(= Zeilen 36 und 43)	0	0	0	0	0	0
45	**+ Anfangsbestand an Finanzmitteln**	**0**	**7.573.280**	**4.185.780**	**2.309.680**	**762.680**	**605.380**
46	= Liquide Mittel	1.474.303	4.185.780	2.309.680	762.680	605.380	451.580
	(= Zeilen 44 und 45)	0	0	0	0	0	0
99	**+ Anfangsbestand an Finanzmitteln**	**0**	**0**	**0**	**0**	**0**	**0**
	(nur Planung)	0	0	0	0	0	0

Haushaltsplan 2020 Süderbrarup

Teilergebnishaushalt Produkt 11100 Verwaltungssteuerung und -Service

Süderbrarup

Nr.	Bezeichnung	Ergebnis 2018	Ansatz 2019	Ansatz 2020	Plan 2021	Plan 2022	Plan 2023
05	**+ Privatrechtliche Leistungsentgelte**	**12.283**	**12.200**	**12.600**	**12.600**	**12.600**	**12.600**
44110000	Mieten und Pachten, Erbbauzinsen	12.283	12.200	12.600	12.600	12.600	12.600
06	**+ Kostenerstattungen und Kostenumlagen**	**101**					
44840000	Erträge aus Kostenerstattungen, Kostenumlagen sons tiger öffentlicher Bereich	51					
44880000	Erträge aus Kostenerstattungen, Kostenumlagen übri ge Bereiche	51					
07	**+ Sonstige ordentliche Erträge**	**-17**					
45620000	Säumniszuschläge	-17					
10	**= Ordentliche Erträge**	**12.368**	**12.200**	**12.600**	**12.600**	**12.600**	**12.600**
11	**Personalaufwendungen**	**-1.071**	**-1.300**	**-1.400**	**-1.500**	**-1.600**	**-1.600**
50310000	SV-Beiträge, Bürgermeister, Verbandsvorsteher	-1.071	-1.300	-1.400	-1.500	-1.600	-1.600
13	**+ Aufwendungen f. Sach- u. Dienstleistungen**	**-13.588**	**-20.900**	**-18.900**	**-19.500**	**-20.100**	**-20.100**
52110000	Unterhaltung der Grundstücke und baulichen Anlagen		-3.100	-3.200	-3.300	-3.400	-3.400
52210000	Unterhaltung des sonstigen unbeweglichen Vermögens	-11					
52410000	Bewirtschaftungskosten	-6.791	-12.600	-5.400	-5.600	-5.800	-5.800
52410001	Strom	-2.273		-3.000	-3.000	-3.000	-3.000
52410002	Gas,Öl,Fernwärme	-787		-800	-800	-800	-800
52410005	Reinigungskosten	-275		-500	-500	-500	-500
52620000	Aus- und Fortbildung, Umschulung	-420	-1.600	-2.200	-2.300	-2.400	-2.400
52710000	Besondere Verwaltungs- und Betriebsaufwendungen	-178	-500	-600	-700	-800	-800
52910001	Repräsentationskosten	-2.856	-3.100	-3.200	-3.300	-3.400	-3.400
14	**+ Bilanzielle Abschreibungen**		**-300**	**-300**	**-300**	**-300**	**-300**
57110080	Abschreibungen auf Betriebs- und Geschäftsausstatt ung		-300	-300	-300	-300	-300
15	**+ Transferaufwendungen**	**-246**	**-1.600**	**-1.600**	**-1.600**	**-1.600**	**-1.600**
53180000	Zuweisungen und Zuschüsse für lfd. Zwecke übrige B ereiche	-246	-1.600	-1.600	-1.600	-1.600	-1.600
16	**+ Sonstige ordentliche Aufwendungen**	**-73.962**	**-53.600**	**-64.600**	**-65.100**	**-65.600**	**-65.600**
54110000	Sonstige Personal- und Versorgungsaufwendungen	-4.412	-400	-400	-400	-400	-400
54210000	Aufwendungen für ehrenamtliche und sonstige Tätigk eit	-31.330	-29.000	-33.000	-33.500	-34.000	-34.000
54290000	Sonstige Aufwendungen für die Inanspruchnahme vonR echten und Diensten	-5.379	-5.200	-5.200	-5.200	-5.200	-5.200
54291000	Verfügungsmittel		-200	-200	-200	-200	-200
54310000	Geschäftsaufwendungen	-30.629	-13.000	-20.000	-20.000	-20.000	-20.000
54310001	Reisekosten	-148					
54410000	Steuern, Versicherungen, Schadensfälle	-2.066	-6.000	-6.000	-6.000	-6.000	-6.000
161	**Verfügungsmittel**		**-200**	**-200**	**-200**	**-200**	**-200**
54291000	Verfügungsmittel		-200	-200	-200	-200	-200
17	**= Ordentliche Aufwendungen**	**-88.868**	**-77.900**	**-87.000**	**-88.200**	**-89.400**	**-89.400**
18	**= Ergebnis der lfd. Verwaltungstätigkeit**	**-76.500**	**-65.700**	**-74.400**	**-75.600**	**-76.800**	**-76.800**
22	**= Ordentliches Ergebnis**	**-76.500**	**-65.700**	**-74.400**	**-75.600**	**-76.800**	**-76.800**
26	**= Jahresergebnis**	**-76.500**	**-65.700**	**-74.400**	**-75.600**	**-76.800**	**-76.800**
27	**= Ergebnis vor Berücksichtigung d. internen**	**-76.500**	**-65.700**	**-74.400**	**-75.600**	**-76.800**	**-76.800**
30	**= Ergebnis**	**-76.500**	**-65.700**	**-74.400**	**-75.600**	**-76.800**	**-76.800**

Teilfinanzhaushalt Produkt 11100 Verwaltungssteuerung und -Service

Süderbrarup

Nr.	Bezeichnung	Ergebnis 2018	Ansatz 2019	Ansatz 2020	Plan 2021	Plan 2022	Plan 2023
05	**+ Privatrechtliche Leistungsentgelte**	**12.283**	**12.200**	**12.600**	**12.600**	**12.600**	**12.600**
64110000	Mieten und Pachten, Erbbauzinsen	12.283	12.200	12.600	12.600	12.600	12.600

Haushaltsplan 2020 Süderbrarup

Teilfinanzhaushalt Produkt 11100 Verwaltungssteuerung und -Service

Süderbrarup

Nr.	Bezeichnung	Ergebnis 2018	Ansatz 2019	Ansatz 2020	Plan 2021	Plan 2022	Plan 2023
07	**+ Sonstige Einzahlungen**	**-17**					
65620000	Säumniszuschläge	-17					
09	**= Einzahlungen aus lfd. Verwaltungstätigkeit**	**12.267**	**12.200**	**12.600**	**12.600**	**12.600**	**12.600**
10	**Personalauszahlungen**	**-1.071**	**-1.300**	**-1.400**	**-1.500**	**-1.600**	**-1.600**
70310000	Beamtinnen und Beamte	-1.071	-1.300	-1.400	-1.500	-1.600	-1.600
12	**+ Auszahlungen für Sach- und Dienstleistungen**	**-13.132**	**-20.900**	**-18.900**	**-19.500**	**-20.100**	**-20.100**
72110000	Unterhaltung der Grundstücke und baulichen Anlagen		-3.100	-3.200	-3.300	-3.400	-3.400
72210000	Unterhaltung des sonstigen unbeweglichen Vermögens	-11					
72410001	Strom	-8.856	-12.600	-8.900	-9.100	-9.300	-9.300
72410002	Gas	-787		-800	-800	-800	-800
72620000	Aus- und Fortbildung, Umschulung	-440	-1.600	-2.200	-2.300	-2.400	-2.400
72710000	Besondere Verwaltungs- und Betriebsauszahlungen	-178	-500	-600	-700	-800	-800
72910000	Auszahlungen für sonstige Dienstleistungen	-2.861	-3.100	-3.200	-3.300	-3.400	-3.400
14	**+ Transferauszahlungen**	**-246**	**-1.600**	**-1.600**	**-1.600**	**-1.600**	**-1.600**
73180000	Zuweisungen und Zuschüsse für lfd. Zwecke übrige B ereiche	-246	-1.600	-1.600	-1.600	-1.600	-1.600
15	**+ Sonstige Auszahlungen**	**-62.178**	**-53.800**	**-64.800**	**-65.300**	**-65.800**	**-65.800**
74110000	Sonstige Personal- und Versorgungsauszahlungen	-4.072	-400	-400	-400	-400	-400
74210000	Auszahlungen für ehrenamtliche und sonstige Tätigk eit	-29.090	-29.000	-33.000	-33.500	-34.000	-34.000
74290000	Sonstige Auszahlungen für die Inanspruchnahme vonR echten und Diensten	-5.379	-5.200	-5.200	-5.200	-5.200	-5.200
74291000	Verfügungsmittel		-200	-200	-200	-200	-200
74310000	Geschäftsauszahlungen	-21.529	-13.000	-20.000	-20.000	-20.000	-20.000
74410000	Steuern, Versicherungen, Schadensfälle	-2.109	-6.000	-6.000	-6.000	-6.000	-6.000
16	**= Auszahlungen aus lfd. Verwaltungstätigkeit**	**-76.627**	**-77.600**	**-86.700**	**-87.900**	**-89.100**	**-89.100**
17	**= Saldo aus lfd. Verwaltungstätigkeit**	**-64.360**	**-65.400**	**-74.100**	**-75.300**	**-76.500**	**-76.500**
20	**+ Einzahlungen aus der Veräußerung von**		**277.000**	**200.000**			
68311300	Einzahlungen aus der Veräußerung von sonstigen Vor räten		277.000	200.000			
26	**= Einzahlungen aus Investitionstätigkeit**		**277.000**	**200.000**			
28	**+ Auszahlungen für den Erwerb von Grundstücken**		**-1.950.000**				
78210100	Auszahlungen für den Erwerb von Grünflächen		-450.000				
78210200	Auszahlungen für den Erwerb von Ackerland		-1.500.000				
29	**+ Auszahlungen für den Erwerb von beweglichem**		**-1.200**	**-1.200**	**-1.200**	**-1.200**	**-1.200**
78320000	Auszahlungen a.Dem Erwerb v.beweglichen Sachen des Anlagevermögens oberhalb d.		-1.200	-1.200	-1.200	-1.200	-1.200
31	**+ Auszahlungen für Baumaßnahmen**	**-545.630**					
78510000	Auszahlungen aus Hochbaumaßnahmen	-545.630					
34	**= Auszahlungen aus Investitionstätigkeit**	**-545.630**	**-1.951.200**	**-1.200**	**-1.200**	**-1.200**	**-1.200**
35	**= Saldo aus Investitionstätigkeit**	**-545.630**	**-1.674.200**	**198.800**	**-1.200**	**-1.200**	**-1.200**
35A	**Einzahlungen aus fremden Finanzmitteln**	**810**					
67210000	Einzahlungen aus fremden Finanzmitteln	810					
35B	**Auszahlungen aus fremden Finanzmitteln**	**-810**					
77210000	Auszahlungen aus fremden Finanzmitteln	-810					
36	**= Finanzmittelüberschuss/ -fehlbetrag**	**-609.991**	**-1.739.600**	**124.700**	**-76.500**	**-77.700**	**-77.700**
44	**= Änderung des Bestandes an Finanzmitteln**	**-609.991**	**-1.739.600**	**124.700**	**-76.500**	**-77.700**	**-77.700**

Teilergebnishaushalt Produkt 12100 Statistik und Wahlen

Süderbrarup

Nr.	Bezeichnung	Ergebnis 2018	Ansatz 2019	Ansatz 2020	Plan 2021	Plan 2022	Plan 2023
06	**+ Kostenerstattungen und Kostenumlagen**	**1.827**	**500**		**500**	**500**	**500**

Haushaltsplan 2020 Süderbrarup

Teilergebnishaushalt Produkt 12100 Statistik und Wahlen

Süderbrarup

Nr.	Bezeichnung	Ergebnis 2018	Ansatz 2019	Ansatz 2020	Plan 2021	Plan 2022	Plan 2023
44820000	Erträge aus Kostenerstattungen, Kostenumlagen Gemeinden (GV)	1.827	500		500	500	500
10	**= Ordentliche Erträge**	**1.827**	**500**		**500**	**500**	**500**
13	**+ Aufwendungen f. Sach- u. Dienstleistungen**	**-89**					
52910002	Einkauf Medien	-89					
16	**+ Sonstige ordentliche Aufwendungen**	**-4.119**	**-7.000**		**-7.000**	**-7.000**	**-7.000**
54210000	Aufwendungen für ehrenamtliche und sonstige Tätigkeit		-2.000		-2.000	-2.000	-2.000
54310000	Geschäftsaufwendungen	-4.119	-5.000		-5.000	-5.000	-5.000
17	**= Ordentliche Aufwendungen**	**-4.208**	**-7.000**		**-7.000**	**-7.000**	**-7.000**
18	**= Ergebnis der lfd. Verwaltungstätigkeit**	**-2.380**	**-6.500**		**-6.500**	**-6.500**	**-6.500**
22	**= Ordentliches Ergebnis**	**-2.380**	**-6.500**		**-6.500**	**-6.500**	**-6.500**
26	**= Jahresergebnis**	**-2.380**	**-6.500**		**-6.500**	**-6.500**	**-6.500**
27	**= Ergebnis vor Berücksichtigung d. internen**	**-2.380**	**-6.500**		**-6.500**	**-6.500**	**-6.500**
30	**= Ergebnis**	**-2.380**	**-6.500**		**-6.500**	**-6.500**	**-6.500**

Teilfinanzhaushalt Produkt 12100 Statistik und Wahlen

Süderbrarup

Nr.	Bezeichnung	Ergebnis 2018	Ansatz 2019	Ansatz 2020	Plan 2021	Plan 2022	Plan 2023
06	**+ Kostenerstattungen und Kostenumlagen**	**1.827**	**500**		**500**	**500**	**500**
64820000	Einzahlungen aus Kostenerstattungen, Kostenumlagen Gemeinden (GV)	1.827	500		500	500	500
09	**= Einzahlungen aus lfd. Verwaltungstätigkeit**	**1.827**	**500**		**500**	**500**	**500**
12	**+ Auszahlungen für Sach- und Dienstleistungen**	**-43**					
72910000	Auszahlungen für sonstige Dienstleistungen	-43					
15	**+ Sonstige Auszahlungen**		**-7.000**		**-7.000**	**-7.000**	**-7.000**
74210000	Auszahlungen für ehrenamtliche und sonstige Tätigkeit		-2.000		-2.000	-2.000	-2.000
74310000	Geschäftsauszahlungen		-5.000		-5.000	-5.000	-5.000
16	**= Auszahlungen aus lfd. Verwaltungstätigkeit**	**-43**	**-7.000**		**-7.000**	**-7.000**	**-7.000**
17	**= Saldo aus lfd. Verwaltungstätigkeit**	**1.784**	**-6.500**		**-6.500**	**-6.500**	**-6.500**
36	**= Finanzmittelüberschuss/ -fehlbetrag**	**1.784**	**-6.500**		**-6.500**	**-6.500**	**-6.500**
44	**= Änderung des Bestandes an Finanzmitteln**	**1.784**	**-6.500**		**-6.500**	**-6.500**	**-6.500**

Teilergebnishaushalt Produkt 12600 Brandschutz

Süderbrarup

Nr.	Bezeichnung	Ergebnis 2018	Ansatz 2019	Ansatz 2020	Plan 2021	Plan 2022	Plan 2023
02	**+ Zuwendungen und allgemeine Umlagen**	**1.500**	**8.100**	**8.100**	**8.100**	**8.100**	**8.100**
41480000	Zuweisungen und Zuschüsse für laufende Zwecke übrige Bereiche	1.500	200	200	200	200	200
41610000	Erträge aus der Auflösung von Sonderposten aus Zuschüssen		200	200	200	200	200
41620000	Erträge aus der Auflösung von Sonderposten aus Zuweisungen		7.700	7.700	7.700	7.700	7.700
04	**+ Öffentlich-rechtliche Leistungsentgelte**	**5.171**	**1.100**	**1.100**	**1.100**	**1.100**	**1.100**
43110000	Verwaltungsgebühren	5.171	1.100	1.100	1.100	1.100	1.100
05	**+ Privatrechtliche Leistungsentgelte**	**4.851**	**4.500**	**4.500**	**4.500**	**4.500**	**4.500**
44110000	Mieten und Pachten, Erbbauzinsen	4.851	4.500	4.500	4.500	4.500	4.500
06	**+ Kostenerstattungen und Kostenumlagen**	**441**		**1.500**	**1.500**	**1.500**	**1.500**
44820000	Erträge aus Kostenerstattungen, Kostenumlagen Gemeinden (GV)			500	500	500	500

Haushaltsplan 2020 Süderbrarup

Teilergebnishaushalt Produkt 12600 Brandschutz

Süderbrarup

Nr.	Bezeichnung	Ergebnis 2018	Ansatz 2019	Ansatz 2020	Plan 2021	Plan 2022	Plan 2023
44880000	Erträge aus Kostenerstattungen, Kostenumlagen übri ge Bereiche	441		1.000	1.000	1.000	1.000
10	**= Ordentliche Erträge**	**11.963**	**13.700**	**15.200**	**15.200**	**15.200**	**15.200**
13	**+ Aufwendungen f. Sach- u. Dienstleistungen**	**-34.738**	**-66.200**	**-119.400**	**-119.300**	**-70.400**	**-70.400**
52110000	Unterhaltung der Grundstücke und baulichen Anlagen	-6.713	-10.400	-60.600	-11.200	-11.600	-11.600
52210000	Unterhaltung des sonstigen unbeweglichen Vermögens	-504	-900	-1.100	-1.300	-1.500	-1.500
52410000	Bewirtschaftungskosten	-4.772	-16.900	-6.200	-6.300	-6.400	-6.400
52410001	Strom	-2.216		-3.500	-3.500	-3.500	-3.500
52410002	Gas,Öl,Fernwärme	-5.326		-5.600	-56.700	-5.800	-5.800
52410005	Reinigungskosten	-844		-2.000	-2.000	-2.000	-2.000
52510000	Haltung von Fahrzeugen	-4.032	-8.200	-9.000	-9.000	-9.400	-9.400
52610000	Dienst- und Schutzkleidung, persönliche Ausrüstung sgegenstände	-4.856	-12.700	-13.100	-13.500	-13.900	-13.900
52620000	Aus- und Fortbildung, Umschulung	-3.605	-9.600	-10.400	-7.600	-7.800	-7.800
52710000	Besondere Verwaltungs- und Betriebsaufwendungen	-1.870	-7.500	-7.900	-8.200	-8.500	-8.500
14	**+ Bilanzielle Abschreibungen**		**-40.300**	**-40.300**	**-40.300**	**-40.300**	**-40.300**
57110030	Abschreibungen auf bebaute Grundstücke und grundst ücksgleiche Rechte		-3.800	-3.800	-3.800	-3.800	-3.800
57110070	Abschreibungen auf Maschinen und technische Anlage n, Fahrzeuge		-35.000	-35.000	-35.000	-35.000	-35.000
57110080	Abschreibungen auf Betriebs- und Geschäftsausstatt ung		-1.400	-1.400	-1.400	-1.400	-1.400
57410000	Abschreibungen auf geleistete Zuwendungen (aktiveR echnungsabgrenzung)		-100	-100	-100	-100	-100
15	**+ Transferaufwendungen**	**-1.480**	**-3.000**	**-3.000**	**-3.000**	**-3.000**	**-3.000**
53180000	Zuweisungen und Zuschüsse für lfd. Zwecke übrige B ereiche	-1.480	-3.000	-3.000	-3.000	-3.000	-3.000
16	**+ Sonstige ordentliche Aufwendungen**	**-17.378**	**-19.700**	**-25.500**	**-25.500**	**-25.500**	**-25.500**
54210000	Aufwendungen für ehrenamtliche und sonstige Tätigk eit	-2.799	-5.000	-7.400	-7.400	-7.400	-7.400
54290000	Sonstige Aufwendungen für die Inanspruchnahme vonR echten und Diensten	-2.452	-2.600	-2.600	-2.600	-2.600	-2.600
54310000	Geschäftsaufwendungen	-2.222	-1.000	-1.000	-1.000	-1.000	-1.000
54410000	Steuern, Versicherungen, Schadensfälle	-9.905	-11.100	-14.500	-14.500	-14.500	-14.500
17	**= Ordentliche Aufwendungen**	**-53.596**	**-129.200**	**-188.200**	**-188.100**	**-139.200**	**-139.200**
18	**= Ergebnis der lfd. Verwaltungstätigkeit**	**-41.633**	**-115.500**	**-173.000**	**-172.900**	**-124.000**	**-124.000**
22	**= Ordentliches Ergebnis**	**-41.633**	**-115.500**	**-173.000**	**-172.900**	**-124.000**	**-124.000**
26	**= Jahresergebnis**	**-41.633**	**-115.500**	**-173.000**	**-172.900**	**-124.000**	**-124.000**
27	**= Ergebnis vor Berücksichtigung d. internen**	**-41.633**	**-115.500**	**-173.000**	**-172.900**	**-124.000**	**-124.000**
30	**= Ergebnis**	**-41.633**	**-115.500**	**-173.000**	**-172.900**	**-124.000**	**-124.000**

Teilfinanzhaushalt Produkt 12600 Brandschutz

Süderbrarup

Nr.	Bezeichnung	Ergebnis 2018	Ansatz 2019	Ansatz 2020	Plan 2021	Plan 2022	Plan 2023
02	**+ Zuwendungen und allgemeine Umlagen**	**1.500**	**200**	**200**	**200**	**200**	**200**
61480000	Zuweisungen und Zuschüsse für laufende Zwecke übri ge Bereiche	1.500	200	200	200	200	200
04	**+ Öffentlich-rechtliche Leistungsentgelte**	**5.171**	**1.100**	**1.100**	**1.100**	**1.100**	**1.100**
63110000	Verwaltungsgebühren	5.171	1.100	1.100	1.100	1.100	1.100
05	**+ Privatrechtliche Leistungsentgelte**	**4.851**	**4.500**	**4.500**	**4.500**	**4.500**	**4.500**
64110000	Mieten und Pachten, Erbbauzinsen	4.851	4.500	4.500	4.500	4.500	4.500
06	**+ Kostenerstattungen und Kostenumlagen**			**1.500**	**1.500**	**1.500**	**1.500**
64820000	Einzahlungen aus Kostenerstattungen, Kostenumlagen Gemeinden (GV)			500	500	500	500

Haushaltsplan 2020 Süderbrarup

Teilfinanzhaushalt Produkt 12600 Brandschutz

Süderbrarup

Nr.	Bezeichnung	Ergebnis 2018	Ansatz 2019	Ansatz 2020	Plan 2021	Plan 2022	Plan 2023
64880000	Einzahlungen aus Kostenerstattungen, Kostenumlagen übrige Bereiche			1.000	1.000	1.000	1.000
09	**= Einzahlungen aus lfd. Verwaltungstätigkeit**	**11.522**	**5.800**	**7.300**	**7.300**	**7.300**	**7.300**
12	**+ Auszahlungen für Sach- und Dienstleistungen**	**-31.060**	**-66.200**	**-119.400**	**-119.300**	**-70.400**	**-70.400**
72110000	Unterhaltung der Grundstücke und baulichen Anlagen	-5.691	-10.400	-60.600	-11.200	-11.600	-11.600
72210000	Unterhaltung des sonstigen unbeweglichen Vermögens	-504	-900	-1.100	-1.300	-1.500	-1.500
72410001	Strom	-6.098	-16.900	-11.700	-11.800	-11.900	-11.900
72410002	Gas	-6.072		-5.600	-56.700	-5.800	-5.800
72510000	Haltung von Fahrzeugen	-3.220	-8.200	-9.000	-9.000	-9.400	-9.400
72610000	Dienst- und Schutzkleidung, persönliche Ausrüstung sgegenstände	-4.101	-12.700	-13.100	-13.500	-13.900	-13.900
72620000	Aus- und Fortbildung, Umschulung	-3.504	-9.600	-10.400	-7.600	-7.800	-7.800
72710000	Besondere Verwaltungs- und Betriebsauszahlungen	-1.870	-7.500	-7.900	-8.200	-8.500	-8.500
14	**+ Transferauszahlungen**	**-1.250**	**-3.000**	**-3.000**	**-3.000**	**-3.000**	**-3.000**
73180000	Zuweisungen und Zuschüsse für lfd. Zwecke übrige B ereiche	-1.250	-3.000	-3.000	-3.000	-3.000	-3.000
15	**+ Sonstige Auszahlungen**	**-14.137**	**-19.700**	**-25.500**	**-25.500**	**-25.500**	**-25.500**
74210000	Auszahlungen für ehrenamtliche und sonstige Tätigk eit	-825	-5.000	-7.400	-7.400	-7.400	-7.400
74290000	Sonstige Auszahlungen für die Inanspruchnahme vonR echten und Diensten	-1.452	-2.600	-2.600	-2.600	-2.600	-2.600
74310000	Geschäftsauszahlungen	-2.051	-1.000	-1.000	-1.000	-1.000	-1.000
74410000	Steuern, Versicherungen, Schadensfälle	-9.809	-11.100	-14.500	-14.500	-14.500	-14.500
16	**= Auszahlungen aus lfd. Verwaltungstätigkeit**	**-46.446**	**-88.900**	**-147.900**	**-147.800**	**-98.900**	**-98.900**
17	**= Saldo aus lfd. Verwaltungstätigkeit**	**-34.925**	**-83.100**	**-140.600**	**-140.500**	**-91.600**	**-91.600**
29	**+ Auszahlungen für den Erwerb von beweglichem**	**-9.711**	**-66.000**	**-18.200**	**-15.200**	**-15.200**	**-15.200**
78310100	Auszahlungen aus der Veräußerung von immateriellen Vermögensgegenständen		-4.000	-4.000	-4.000	-4.000	-4.000
78310300	Auszahlungen aus der Veräußerung von Maschinen und technische Anlagen, Fahrzeuge	-2.195	-46.700	-2.700	-2.700	-2.700	-2.700
78310400	Auszahlungen aus der Veräußerung von Betriebs- und Geschäftsausstattung	-364					
78320000	Auszahlungen a.Dem Erwerb v.beweglichen Sachen des Anlagevermögens oberhalb d.	-7.152	-15.300	-11.500	-8.500	-8.500	-8.500
34	**= Auszahlungen aus Investitionstätigkeit**	**-9.711**	**-66.000**	**-18.200**	**-15.200**	**-15.200**	**-15.200**
35	**= Saldo aus Investitionstätigkeit**	**-9.711**	**-66.000**	**-18.200**	**-15.200**	**-15.200**	**-15.200**
36	**= Finanzmittelüberschuss/ -fehlbetrag**	**-44.636**	**-149.100**	**-158.800**	**-155.700**	**-106.800**	**-106.800**
44	**= Änderung des Bestandes an Finanzmitteln**	**-44.636**	**-149.100**	**-158.800**	**-155.700**	**-106.800**	**-106.800**

Teilergebnishaushalt Produkt 12613 Feuerwehr Süderbrarup

Süderbrarup

Nr.	Bezeichnung	Ergebnis 2018	Ansatz 2019	Ansatz 2020	Plan 2021	Plan 2022	Plan 2023
02	**+ Zuwendungen und allgemeine Umlagen**		**6.900**	**6.900**	**6.900**	**6.900**	**6.900**
41480000	Zuweisungen und Zuschüsse für laufende Zwecke übri ge Bereiche		200	200	200	200	200
41610000	Erträge aus der Auflösung von Sonderposten aus Zus chüssen		200	200	200	200	200
41620000	Erträge aus der Auflösung von Sonderposten aus Zuw eisungen		6.500	6.500	6.500	6.500	6.500
04	**+ Öffentlich-rechtliche Leistungsentgelte**		**1.000**	**1.000**	**1.000**	**1.000**	**1.000**
43110000	Verwaltungsgebühren		1.000	1.000	1.000	1.000	1.000
05	**+ Privatrechtliche Leistungsentgelte**		**4.500**	**4.500**	**4.500**	**4.500**	**4.500**
44110000	Mieten und Pachten, Erbbauzinsen		4.500	4.500	4.500	4.500	4.500
06	**+ Kostenerstattungen und Kostenumlagen**	**441**		**1.000**	**1.000**	**1.000**	**1.000**
44820000	Erträge aus Kostenerstattungen, Kostenumlagen Geme inden (GV)			500	500	500	500

Haushaltsplan 2020 Süderbrarup

Teilergebnishaushalt Produkt 12613 Feuerwehr Süderbrarup

Süderbrarup

Nr.	Bezeichnung	Ergebnis 2018	Ansatz 2019	Ansatz 2020	Plan 2021	Plan 2022	Plan 2023
44880000	Erträge aus Kostenerstattungen, Kostenumlagen übri ge Bereiche	441		500	500	500	500
10	**= Ordentliche Erträge**	**441**	**12.400**	**13.400**	**13.400**	**13.400**	**13.400**
13	**+ Aufwendungen f. Sach- u. Dienstleistungen**	**-329**	**-50.500**	**-100.000**	**-102.200**	**-52.200**	**-52.200**
52110000	Unterhaltung der Grundstücke und baulichen Anlagen		-10.000	-60.000	-10.400	-10.600	-10.600
52410000	Bewirtschaftungskosten	-193	-14.300	-5.000	-5.100	-5.200	-5.200
52410001	Strom	-370		-400	-400	-400	-400
52410002	Gas,Öl,Fernwärme	746		-5.600	-56.700	-5.800	-5.800
52410005	Reinigungskosten			-2.000	-2.000	-2.000	-2.000
52510000	Haltung von Fahrzeugen	-508	-7.000	-7.200	-7.400	-7.600	-7.600
52610000	Dienst- und Schutzkleidung, persönliche Ausrüstung sgegenstände		-7.200	-7.400	-7.600	-7.800	-7.800
52620000	Aus- und Fortbildung, Umschulung		-6.000	-6.200	-6.300	-6.400	-6.400
52710000	Besondere Verwaltungs- und Betriebsaufwendungen	-3	-6.000	-6.200	-6.300	-6.400	-6.400
14	**+ Bilanzielle Abschreibungen**		**-34.900**	**-34.900**	**-34.900**	**-34.900**	**-34.900**
57110030	Abschreibungen auf bebaute Grundstücke und grundst ücksgleiche Rechte		-3.800	-3.800	-3.800	-3.800	-3.800
57110070	Abschreibungen auf Maschinen und technische Anlage n, Fahrzeuge		-30.000	-30.000	-30.000	-30.000	-30.000
57110080	Abschreibungen auf Betriebs- und Geschäftsausstatt ung		-1.100	-1.100	-1.100	-1.100	-1.100
15	**+ Transferaufwendungen**		**-2.000**	**-2.000**	**-2.000**	**-2.000**	**-2.000**
53180000	Zuweisungen und Zuschüsse für lfd. Zwecke übrige B ereiche		-2.000	-2.000	-2.000	-2.000	-2.000
16	**+ Sonstige ordentliche Aufwendungen**	**-2.747**	**-16.300**	**-19.700**	**-19.700**	**-19.700**	**-19.700**
54210000	Aufwendungen für ehrenamtliche und sonstige Tätigk eit	-846	-5.000	-5.000	-5.000	-5.000	-5.000
54290000	Sonstige Aufwendungen für die Inanspruchnahme vonR echten und Diensten	-1.000	-1.200	-1.200	-1.200	-1.200	-1.200
54310000	Geschäftsaufwendungen	-805	-1.000	-1.000	-1.000	-1.000	-1.000
54410000	Steuern, Versicherungen, Schadensfälle	-96	-9.100	-12.500	-12.500	-12.500	-12.500
17	**= Ordentliche Aufwendungen**	**-3.076**	**-103.700**	**-156.600**	**-158.800**	**-108.800**	**-108.800**
18	**= Ergebnis der lfd. Verwaltungstätigkeit**	**-2.635**	**-91.300**	**-143.200**	**-145.400**	**-95.400**	**-95.400**
22	**= Ordentliches Ergebnis**	**-2.635**	**-91.300**	**-143.200**	**-145.400**	**-95.400**	**-95.400**
26	**= Jahresergebnis**	**-2.635**	**-91.300**	**-143.200**	**-145.400**	**-95.400**	**-95.400**
27	**= Ergebnis vor Berücksichtigung d. internen**	**-2.635**	**-91.300**	**-143.200**	**-145.400**	**-95.400**	**-95.400**
30	**= Ergebnis**	**-2.635**	**-91.300**	**-143.200**	**-145.400**	**-95.400**	**-95.400**

Teilfinanzhaushalt Produkt 12613 Feuerwehr Süderbrarup

Süderbrarup

Nr.	Bezeichnung	Ergebnis 2018	Ansatz 2019	Ansatz 2020	Plan 2021	Plan 2022	Plan 2023
02	**+ Zuwendungen und allgemeine Umlagen**		**200**	**200**	**200**	**200**	**200**
61480000	Zuweisungen und Zuschüsse für laufende Zwecke übri ge Bereiche		200	200	200	200	200
04	**+ Öffentlich-rechtliche Leistungsentgelte**		**1.000**	**1.000**	**1.000**	**1.000**	**1.000**
63110000	Verwaltungsgebühren		1.000	1.000	1.000	1.000	1.000
05	**+ Privatrechtliche Leistungsentgelte**		**4.500**	**4.500**	**4.500**	**4.500**	**4.500**
64110000	Mieten und Pachten, Erbbauzinsen		4.500	4.500	4.500	4.500	4.500
06	**+ Kostenerstattungen und Kostenumlagen**			**1.000**	**1.000**	**1.000**	**1.000**
64820000	Einzahlungen aus Kostenerstattungen, Kostenumlagen Gemeinden (GV)			500	500	500	500
64880000	Einzahlungen aus Kostenerstattungen, Kostenumlagen übrige Bereiche			500	500	500	500
09	**= Einzahlungen aus lfd. Verwaltungstätigkeit**		**5.700**	**6.700**	**6.700**	**6.700**	**6.700**

Haushaltsplan 2020 Süderbrarup

Teilfinanzhaushalt Produkt 12613 Feuerwehr Süderbrarup

Süderbrarup

Nr.	Bezeichnung	Ergebnis 2018	Ansatz 2019	Ansatz 2020	Plan 2021	Plan 2022	Plan 2023
12	**+ Auszahlungen für Sach- und Dienstleistungen**	**-556**	**-50.500**	**-100.000**	**-102.200**	**-52.200**	**-52.200**
72110000	Unterhaltung der Grundstücke und baulichen Anlagen		-10.000	-60.000	-10.400	-10.600	-10.600
72410001	Strom	-193	-14.300	-7.400	-7.500	-7.600	-7.600
72410002	Gas			-5.600	-56.700	-5.800	-5.800
72510000	Haltung von Fahrzeugen	-360	-7.000	-7.200	-7.400	-7.600	-7.600
72610000	Dienst- und Schutzkleidung, persönliche Ausrüstung sgegenstände		-7.200	-7.400	-7.600	-7.800	-7.800
72620000	Aus- und Fortbildung, Umschulung		-6.000	-6.200	-6.300	-6.400	-6.400
72710000	Besondere Verwaltungs- und Betriebsauszahlungen	-3	-6.000	-6.200	-6.300	-6.400	-6.400
14	**+ Transferauszahlungen**		**-2.000**	**-2.000**	**-2.000**	**-2.000**	**-2.000**
73180000	Zuweisungen und Zuschüsse für lfd. Zwecke übrige B ereiche		-2.000	-2.000	-2.000	-2.000	-2.000
15	**+ Sonstige Auszahlungen**	**-751**	**-16.300**	**-19.700**	**-19.700**	**-19.700**	**-19.700**
74210000	Auszahlungen für ehrenamtliche und sonstige Tätigk eit		-5.000	-5.000	-5.000	-5.000	-5.000
74290000	Sonstige Auszahlungen für die Inanspruchnahme vonR echten und Diensten		-1.200	-1.200	-1.200	-1.200	-1.200
74310000	Geschäftsauszahlungen	-751	-1.000	-1.000	-1.000	-1.000	-1.000
74410000	Steuern, Versicherungen, Schadensfälle		-9.100	-12.500	-12.500	-12.500	-12.500
16	**= Auszahlungen aus lfd. Verwaltungstätigkeit**	**-1.308**	**-68.800**	**-121.700**	**-123.900**	**-73.900**	**-73.900**
17	**= Saldo aus lfd. Verwaltungstätigkeit**	**-1.308**	**-63.100**	**-115.000**	**-117.200**	**-67.200**	**-67.200**
29	**+ Auszahlungen für den Erwerb von beweglichem**		**-11.000**	**-11.000**	**-11.000**	**-11.000**	**-11.000**
78310100	Auszahlungen aus der Veräußerung von immateriellen Vermögensgegenständen		-4.000	-4.000	-4.000	-4.000	-4.000
78310300	Auszahlungen aus der Veräußerung von Maschinen und technische Anlagen, Fahrzeuge		-1.000	-1.000	-1.000	-1.000	-1.000
78320000	Auszahlungen a.Dem Erwerb v.beweglichen Sachen des Anlagevermögens oberhalb d.		-6.000	-6.000	-6.000	-6.000	-6.000
34	**= Auszahlungen aus Investitionstätigkeit**		**-11.000**	**-11.000**	**-11.000**	**-11.000**	**-11.000**
35	**= Saldo aus Investitionstätigkeit**		**-11.000**	**-11.000**	**-11.000**	**-11.000**	**-11.000**
36	**= Finanzmittelüberschuss/ -fehlbetrag**	**-1.308**	**-74.100**	**-126.000**	**-128.200**	**-78.200**	**-78.200**
44	**= Änderung des Bestandes an Finanzmitteln**	**-1.308**	**-74.100**	**-126.000**	**-128.200**	**-78.200**	**-78.200**

Teilergebnishaushalt Produkt 12614 Feuerwehr Brebel

Süderbrarup

Nr.	Bezeichnung	Ergebnis 2018	Ansatz 2019	Ansatz 2020	Plan 2021	Plan 2022	Plan 2023
02	**+ Zuwendungen und allgemeine Umlagen**		**500**	**500**	**500**	**500**	**500**
41620000	Erträge aus der Auflösung von Sonderposten aus Zuw eisungen		500	500	500	500	500
04	**+ Öffentlich-rechtliche Leistungsentgelte**		**100**	**100**	**100**	**100**	**100**
43110000	Verwaltungsgebühren		100	100	100	100	100
06	**+ Kostenerstattungen und Kostenumlagen**			**500**	**500**	**500**	**500**
44880000	Erträge aus Kostenerstattungen, Kostenumlagen übri ge Bereiche			500	500	500	500
10	**= Ordentliche Erträge**		**600**	**1.100**	**1.100**	**1.100**	**1.100**
13	**+ Aufwendungen f. Sach- u. Dienstleistungen**	**-135**	**-8.500**	**-11.600**	**-8.700**	**-9.200**	**-9.200**
52110000	Unterhaltung der Grundstücke und baulichen Anlagen		-300	-400	-500	-600	-600
52210000	Unterhaltung des sonstigen unbeweglichen Vermögens	-135	-700	-800	-900	-1.000	-1.000
52410000	Bewirtschaftungskosten		-1.000	-200	-200	-200	-200
52410001	Strom			-2.500	-2.500	-2.500	-2.500
52510000	Haltung von Fahrzeugen		-500	-1.000	-700	-800	-800
52610000	Dienst- und Schutzkleidung, persönliche Ausrüstung sgegenstände		-2.500	-2.600	-2.700	-2.800	-2.800
52620000	Aus- und Fortbildung, Umschulung		-3.000	-3.500	-500	-500	-500
52710000	Besondere Verwaltungs- und Betriebsaufwendungen		-500	-600	-700	-800	-800

Haushaltsplan 2020 Süderbrarup

Teilergebnishaushalt Produkt 12614 Feuerwehr Brebel

Süderbrarup

Nr.	Bezeichnung	Ergebnis 2018	Ansatz 2019	Ansatz 2020	Plan 2021	Plan 2022	Plan 2023
14	**+ Bilanzielle Abschreibungen**		**-2.000**	**-2.000**	**-2.000**	**-2.000**	**-2.000**
57110070	Abschreibungen auf Maschinen und technische Anlage n, Fahrzeuge		-1.800	-1.800	-1.800	-1.800	-1.800
57110080	Abschreibungen auf Betriebs- und Geschäftsausstatt ung		-200	-200	-200	-200	-200
15	**+ Transferaufwendungen**		**-700**	**-700**	**-700**	**-700**	**-700**
53180000	Zuweisungen und Zuschüsse für lfd. Zwecke übrige B ereiche		-700	-700	-700	-700	-700
16	**+ Sonstige ordentliche Aufwendungen**		**-1.800**	**-1.800**	**-1.800**	**-1.800**	**-1.800**
54290000	Sonstige Aufwendungen für die Inanspruchnahme vonR echten und Diensten		-700	-700	-700	-700	-700
54410000	Steuern, Versicherungen, Schadensfälle		-1.100	-1.100	-1.100	-1.100	-1.100
17	**= Ordentliche Aufwendungen**	**-135**	**-13.000**	**-16.100**	**-13.200**	**-13.700**	**-13.700**
18	**= Ergebnis der lfd. Verwaltungstätigkeit**	**-135**	**-12.400**	**-15.000**	**-12.100**	**-12.600**	**-12.600**
22	**= Ordentliches Ergebnis**	**-135**	**-12.400**	**-15.000**	**-12.100**	**-12.600**	**-12.600**
26	**= Jahresergebnis**	**-135**	**-12.400**	**-15.000**	**-12.100**	**-12.600**	**-12.600**
27	**= Ergebnis vor Berücksichtigung d. internen**	**-135**	**-12.400**	**-15.000**	**-12.100**	**-12.600**	**-12.600**
30	**= Ergebnis**	**-135**	**-12.400**	**-15.000**	**-12.100**	**-12.600**	**-12.600**

Teilfinanzhaushalt Produkt 12614 Feuerwehr Brebel

Süderbrarup

Nr.	Bezeichnung	Ergebnis 2018	Ansatz 2019	Ansatz 2020	Plan 2021	Plan 2022	Plan 2023
04	**+ Öffentlich-rechtliche Leistungsentgelte**		**100**	**100**	**100**	**100**	**100**
63110000	Verwaltungsgebühren		100	100	100	100	100
06	**+ Kostenerstattungen und Kostenumlagen**			**500**	**500**	**500**	**500**
64880000	Einzahlungen aus Kostenerstattungen, Kostenumlagen übrige Bereiche			500	500	500	500
09	**= Einzahlungen aus lfd. Verwaltungstätigkeit**		**100**	**600**	**600**	**600**	**600**
12	**+ Auszahlungen für Sach- und Dienstleistungen**	**-135**	**-8.500**	**-11.600**	**-8.700**	**-9.200**	**-9.200**
72110000	Unterhaltung der Grundstücke und baulichen Anlagen		-300	-400	-500	-600	-600
72210000	Unterhaltung des sonstigen unbeweglichen Vermögens	-135	-700	-800	-900	-1.000	-1.000
72410001	Strom		-1.000	-2.700	-2.700	-2.700	-2.700
72510000	Haltung von Fahrzeugen		-500	-1.000	-700	-800	-800
72610000	Dienst- und Schutzkleidung, persönliche Ausrüstung sgegenstände		-2.500	-2.600	-2.700	-2.800	-2.800
72620000	Aus- und Fortbildung, Umschulung		-3.000	-3.500	-500	-500	-500
72710000	Besondere Verwaltungs- und Betriebsauszahlungen		-500	-600	-700	-800	-800
14	**+ Transferauszahlungen**		**-700**	**-700**	**-700**	**-700**	**-700**
73180000	Zuweisungen und Zuschüsse für lfd. Zwecke übrige B ereiche		-700	-700	-700	-700	-700
15	**+ Sonstige Auszahlungen**		**-1.800**	**-1.800**	**-1.800**	**-1.800**	**-1.800**
74290000	Sonstige Auszahlungen für die Inanspruchnahme vonR echten und Diensten		-700	-700	-700	-700	-700
74410000	Steuern, Versicherungen, Schadensfälle		-1.100	-1.100	-1.100	-1.100	-1.100
16	**= Auszahlungen aus lfd. Verwaltungstätigkeit**	**-135**	**-11.000**	**-14.100**	**-11.200**	**-11.700**	**-11.700**
17	**= Saldo aus lfd. Verwaltungstätigkeit**	**-135**	**-10.900**	**-13.500**	**-10.600**	**-11.100**	**-11.100**
29	**+ Auszahlungen für den Erwerb von beweglichem**		**-9.500**	**-2.700**	**-2.700**	**-2.700**	**-2.700**
78310300	Auszahlungen aus der Veräußerung von Maschinen und technische Anlagen, Fahrzeuge		-1.700	-1.700	-1.700	-1.700	-1.700
78320000	Auszahlungen a.Dem Erwerb v.beweglichen Sachen des Anlagevermögens oberhalb d.		-7.800	-1.000	-1.000	-1.000	-1.000
34	**= Auszahlungen aus Investitionstätigkeit**		**-9.500**	**-2.700**	**-2.700**	**-2.700**	**-2.700**
35	**= Saldo aus Investitionstätigkeit**		**-9.500**	**-2.700**	**-2.700**	**-2.700**	**-2.700**

Haushaltsplan 2020 Süderbrarup

Teilfinanzhaushalt Produkt 12614 Feuerwehr Brebel

Süderbrarup

Nr.	Bezeichnung	Ergebnis 2018	Ansatz 2019	Ansatz 2020	Plan 2021	Plan 2022	Plan 2023
36	**= Finanzmittelüberschuss/ -fehlbetrag**	**-135**	**-20.400**	**-16.200**	**-13.300**	**-13.800**	**-13.800**
44	**= Änderung des Bestandes an Finanzmitteln**	**-135**	**-20.400**	**-16.200**	**-13.300**	**-13.800**	**-13.800**

Teilergebnishaushalt Produkt 12615 Feuerwehr Dollrottfeld

Süderbrarup

Nr.	Bezeichnung	Ergebnis 2018	Ansatz 2019	Ansatz 2020	Plan 2021	Plan 2022	Plan 2023
02	**+ Zuwendungen und allgemeine Umlagen**		**700**	**700**	**700**	**700**	**700**
41620000	Erträge aus der Auflösung von Sonderposten aus Zuw eisungen		700	700	700	700	700
10	**= Ordentliche Erträge**		**700**	**700**	**700**	**700**	**700**
13	**+ Aufwendungen f. Sach- u. Dienstleistungen**	**-103**	**-7.200**	**-7.800**	**-8.400**	**-9.000**	**-9.000**
52110000	Unterhaltung der Grundstücke und baulichen Anlagen		-100	-200	-300	-400	-400
52210000	Unterhaltung des sonstigen unbeweglichen Vermögens	-103	-200	-300	-400	-500	-500
52410000	Bewirtschaftungskosten		-1.600	-1.000	-1.000	-1.000	-1.000
52410001	Strom			-600	-600	-600	-600
52510000	Haltung von Fahrzeugen		-700	-800	-900	-1.000	-1.000
52610000	Dienst- und Schutzkleidung, persönliche Ausrüstung sgegenstände		-3.000	-3.100	-3.200	-3.300	-3.300
52620000	Aus- und Fortbildung, Umschulung		-600	-700	-800	-900	-900
52710000	Besondere Verwaltungs- und Betriebsaufwendungen		-1.000	-1.100	-1.200	-1.300	-1.300
14	**+ Bilanzielle Abschreibungen**		**-3.400**	**-3.400**	**-3.400**	**-3.400**	**-3.400**
57110070	Abschreibungen auf Maschinen und technische Anlage n, Fahrzeuge		-3.200	-3.200	-3.200	-3.200	-3.200
57110080	Abschreibungen auf Betriebs- und Geschäftsausstatt ung		-100	-100	-100	-100	-100
57410000	Abschreibungen auf geleistete Zuwendungen (aktiveR echnungsabgrenzung)		-100	-100	-100	-100	-100
15	**+ Transferaufwendungen**		**-300**	**-300**	**-300**	**-300**	**-300**
53180000	Zuweisungen und Zuschüsse für lfd. Zwecke übrige B ereiche		-300	-300	-300	-300	-300
16	**+ Sonstige ordentliche Aufwendungen**		**-1.600**	**-4.000**	**-4.000**	**-4.000**	**-4.000**
54210000	Aufwendungen für ehrenamtliche und sonstige Tätigk eit			-2.400	-2.400	-2.400	-2.400
54290000	Sonstige Aufwendungen für die Inanspruchnahme vonR echten und Diensten		-700	-700	-700	-700	-700
54410000	Steuern, Versicherungen, Schadensfälle		-900	-900	-900	-900	-900
17	**= Ordentliche Aufwendungen**	**-103**	**-12.500**	**-15.500**	**-16.100**	**-16.700**	**-16.700**
18	**= Ergebnis der lfd. Verwaltungstätigkeit**	**-103**	**-11.800**	**-14.800**	**-15.400**	**-16.000**	**-16.000**
22	**= Ordentliches Ergebnis**	**-103**	**-11.800**	**-14.800**	**-15.400**	**-16.000**	**-16.000**
26	**= Jahresergebnis**	**-103**	**-11.800**	**-14.800**	**-15.400**	**-16.000**	**-16.000**
27	**= Ergebnis vor Berücksichtigung d. internen**	**-103**	**-11.800**	**-14.800**	**-15.400**	**-16.000**	**-16.000**
30	**= Ergebnis**	**-103**	**-11.800**	**-14.800**	**-15.400**	**-16.000**	**-16.000**

Teilfinanzhaushalt Produkt 12615 Feuerwehr Dollrottfeld

Süderbrarup

Nr.	Bezeichnung	Ergebnis 2018	Ansatz 2019	Ansatz 2020	Plan 2021	Plan 2022	Plan 2023
12	**+ Auszahlungen für Sach- und Dienstleistungen**	**-103**	**-7.200**	**-7.800**	**-8.400**	**-9.000**	**-9.000**
72110000	Unterhaltung der Grundstücke und baulichen Anlagen		-100	-200	-300	-400	-400
72210000	Unterhaltung des sonstigen unbeweglichen Vermögens	-103	-200	-300	-400	-500	-500
72410001	Strom		-1.600	-1.600	-1.600	-1.600	-1.600
72510000	Haltung von Fahrzeugen		-700	-800	-900	-1.000	-1.000
72610000	Dienst- und Schutzkleidung, persönliche Ausrüstung sgegenstände		-3.000	-3.100	-3.200	-3.300	-3.300

Haushaltsplan 2020 Süderbrarup

Teilfinanzhaushalt Produkt 12615 Feuerwehr Dollrottfeld

Süderbrarup

Nr.	Bezeichnung	Ergebnis 2018	Ansatz 2019	Ansatz 2020	Plan 2021	Plan 2022	Plan 2023
72620000	Aus- und Fortbildung, Umschulung		-600	-700	-800	-900	-900
72710000	Besondere Verwaltungs- und Betriebsauszahlungen		-1.000	-1.100	-1.200	-1.300	-1.300
14	**+ Transferauszahlungen**		**-300**	**-300**	**-300**	**-300**	**-300**
73180000	Zuweisungen und Zuschüsse für lfd. Zwecke übrige B ereiche		-300	-300	-300	-300	-300
15	**+ Sonstige Auszahlungen**		**-1.600**	**-4.000**	**-4.000**	**-4.000**	**-4.000**
74210000	Auszahlungen für ehrenamtliche und sonstige Tätigk eit			-2.400	-2.400	-2.400	-2.400
74290000	Sonstige Auszahlungen für die Inanspruchnahme vonR echten und Diensten		-700	-700	-700	-700	-700
74410000	Steuern, Versicherungen, Schadensfälle		-900	-900	-900	-900	-900
16	**= Auszahlungen aus lfd. Verwaltungstätigkeit**	**-103**	**-9.100**	**-12.100**	**-12.700**	**-13.300**	**-13.300**
17	**= Saldo aus lfd. Verwaltungstätigkeit**	**-103**	**-9.100**	**-12.100**	**-12.700**	**-13.300**	**-13.300**
29	**+ Auszahlungen für den Erwerb von beweglichem**		**-45.500**	**-4.500**	**-1.500**	**-1.500**	**-1.500**
78310300	Auszahlungen aus der Veräußerung von Maschinen und technische Anlagen, Fahrzeuge		-44.000				
78320000	Auszahlungen a.Dem Erwerb v.beweglichen Sachen des Anlagevermögens oberhalb d.		-1.500	-4.500	-1.500	-1.500	-1.500
34	**= Auszahlungen aus Investitionstätigkeit**		**-45.500**	**-4.500**	**-1.500**	**-1.500**	**-1.500**
35	**= Saldo aus Investitionstätigkeit**		**-45.500**	**-4.500**	**-1.500**	**-1.500**	**-1.500**
36	**= Finanzmittelüberschuss/ -fehlbetrag**	**-103**	**-54.600**	**-16.600**	**-14.200**	**-14.800**	**-14.800**
44	**= Änderung des Bestandes an Finanzmitteln**	**-103**	**-54.600**	**-16.600**	**-14.200**	**-14.800**	**-14.800**

Teilergebnishaushalt Produkt 21105 Brarup-Schule

Süderbrarup

Nr.	Bezeichnung	Ergebnis 2018	Ansatz 2019	Ansatz 2020	Plan 2021	Plan 2022	Plan 2023
14	**+ Bilanzielle Abschreibungen**		**-45.900**	**-45.900**	**-45.900**	**-45.900**	**-45.900**
57110070	Abschreibungen auf Maschinen und technische Anlage n, Fahrzeuge		-6.100	-6.100	-6.100	-6.100	-6.100
57410000	Abschreibungen auf geleistete Zuwendungen (aktiveR echnungsabgrenzung)		-39.800	-39.800	-39.800	-39.800	-39.800
17	**= Ordentliche Aufwendungen**		**-45.900**	**-45.900**	**-45.900**	**-45.900**	**-45.900**
18	**= Ergebnis der lfd. Verwaltungstätigkeit**		**-45.900**	**-45.900**	**-45.900**	**-45.900**	**-45.900**
22	**= Ordentliches Ergebnis**		**-45.900**	**-45.900**	**-45.900**	**-45.900**	**-45.900**
26	**= Jahresergebnis**		**-45.900**	**-45.900**	**-45.900**	**-45.900**	**-45.900**
27	**= Ergebnis vor Berücksichtigung d. internen**		**-45.900**	**-45.900**	**-45.900**	**-45.900**	**-45.900**
30	**= Ergebnis**		**-45.900**	**-45.900**	**-45.900**	**-45.900**	**-45.900**

Teilergebnishaushalt Produkt 21106 PV CJH

Süderbrarup

Nr.	Bezeichnung	Ergebnis 2018	Ansatz 2019	Ansatz 2020	Plan 2021	Plan 2022	Plan 2023
06	**+ Kostenerstattungen und Kostenumlagen**	**13.721**	**12.500**	**12.500**	**12.500**	**12.500**	**12.500**
44840000	Erträge aus Kostenerstattungen, Kostenumlagen sons tiger öffentlicher Bereich	13.721	12.500	12.500	12.500	12.500	12.500
10	**= Ordentliche Erträge**	**13.721**	**12.500**	**12.500**	**12.500**	**12.500**	**12.500**
13	**+ Aufwendungen f. Sach- u. Dienstleistungen**	**-1.279**	**-1.100**	**-1.200**	**-1.200**	**-1.200**	**-1.200**
52110000	Unterhaltung der Grundstücke und baulichen Anlagen	-486					
52410000	Bewirtschaftungskosten	-686	-1.100	-1.000	-1.000	-1.000	-1.000
52410001	Strom	-107		-200	-200	-200	-200
16	**+ Sonstige ordentliche Aufwendungen**		**-500**	**-800**	**-800**	**-800**	**-800**
54310000	Geschäftsaufwendungen		-500	-500	-500	-500	-500
54410000	Steuern, Versicherungen, Schadensfälle			-300	-300	-300	-300

Haushaltsplan 2020 Süderbrarup

Teilergebnishaushalt Produkt 21106 PV CJH

Süderbrarup

Nr.	Bezeichnung	Ergebnis 2018	Ansatz 2019	Ansatz 2020	Plan 2021	Plan 2022	Plan 2023
17	**= Ordentliche Aufwendungen**	**-1.279**	**-1.600**	**-2.000**	**-2.000**	**-2.000**	**-2.000**
18	**= Ergebnis der lfd. Verwaltungstätigkeit**	**12.442**	**10.900**	**10.500**	**10.500**	**10.500**	**10.500**
22	**= Ordentliches Ergebnis**	**12.442**	**10.900**	**10.500**	**10.500**	**10.500**	**10.500**
26	**= Jahresergebnis**	**12.442**	**10.900**	**10.500**	**10.500**	**10.500**	**10.500**
27	**= Ergebnis vor Berücksichtigung d. internen**	**12.442**	**10.900**	**10.500**	**10.500**	**10.500**	**10.500**
30	**= Ergebnis**	**12.442**	**10.900**	**10.500**	**10.500**	**10.500**	**10.500**

Teilfinanzhaushalt Produkt 21106 PV CJH

Süderbrarup

Nr.	Bezeichnung	Ergebnis 2018	Ansatz 2019	Ansatz 2020	Plan 2021	Plan 2022	Plan 2023
06	**+ Kostenerstattungen und Kostenumlagen**	**15.036**	**12.500**	**12.500**	**12.500**	**12.500**	**12.500**
64840000	Einzahlungen aus Kostenerstattungen, Kostenumlagen gesetzliche Sozialversicheru	15.036	12.500	12.500	12.500	12.500	12.500
09	**= Einzahlungen aus lfd. Verwaltungstätigkeit**	**15.036**	**12.500**	**12.500**	**12.500**	**12.500**	**12.500**
12	**+ Auszahlungen für Sach- und Dienstleistungen**	**-1.072**	**-1.100**	**-1.200**	**-1.200**	**-1.200**	**-1.200**
72110000	Unterhaltung der Grundstücke und baulichen Anlagen	-578					
72410001	Strom	-494	-1.100	-1.200	-1.200	-1.200	-1.200
15	**+ Sonstige Auszahlungen**		**-500**	**-800**	**-800**	**-800**	**-800**
74310000	Geschäftsauszahlungen		-500	-500	-500	-500	-500
74410000	Steuern, Versicherungen, Schadensfälle			-300	-300	-300	-300
16	**= Auszahlungen aus lfd. Verwaltungstätigkeit**	**-1.072**	**-1.600**	**-2.000**	**-2.000**	**-2.000**	**-2.000**
17	**= Saldo aus lfd. Verwaltungstätigkeit**	**13.964**	**10.900**	**10.500**	**10.500**	**10.500**	**10.500**
36	**= Finanzmittelüberschuss/ -fehlbetrag**	**13.964**	**10.900**	**10.500**	**10.500**	**10.500**	**10.500**
44	**= Änderung des Bestandes an Finanzmitteln**	**13.964**	**10.900**	**10.500**	**10.500**	**10.500**	**10.500**

Teilergebnishaushalt Produkt 27100 Volkshochschulen

Süderbrarup

Nr.	Bezeichnung	Ergebnis 2018	Ansatz 2019	Ansatz 2020	Plan 2021	Plan 2022	Plan 2023
15	**+ Transferaufwendungen**	**-2.782**	**-5.900**	**-5.900**	**-5.900**	**-5.900**	**-5.900**
53180000	Zuweisungen und Zuschüsse für lfd. Zwecke übrige B ereiche	-2.782	-5.900	-5.900	-5.900	-5.900	-5.900
17	**= Ordentliche Aufwendungen**	**-2.782**	**-5.900**	**-5.900**	**-5.900**	**-5.900**	**-5.900**
18	**= Ergebnis der lfd. Verwaltungstätigkeit**	**-2.782**	**-5.900**	**-5.900**	**-5.900**	**-5.900**	**-5.900**
22	**= Ordentliches Ergebnis**	**-2.782**	**-5.900**	**-5.900**	**-5.900**	**-5.900**	**-5.900**
26	**= Jahresergebnis**	**-2.782**	**-5.900**	**-5.900**	**-5.900**	**-5.900**	**-5.900**
27	**= Ergebnis vor Berücksichtigung d. internen**	**-2.782**	**-5.900**	**-5.900**	**-5.900**	**-5.900**	**-5.900**
30	**= Ergebnis**	**-2.782**	**-5.900**	**-5.900**	**-5.900**	**-5.900**	**-5.900**

Teilfinanzhaushalt Produkt 27100 Volkshochschulen

Süderbrarup

Nr.	Bezeichnung	Ergebnis 2018	Ansatz 2019	Ansatz 2020	Plan 2021	Plan 2022	Plan 2023
14	**+ Transferauszahlungen**		**-5.900**	**-5.900**	**-5.900**	**-5.900**	**-5.900**
73180000	Zuweisungen und Zuschüsse für lfd. Zwecke übrige B ereiche		-5.900	-5.900	-5.900	-5.900	-5.900
16	**= Auszahlungen aus lfd. Verwaltungstätigkeit**		**-5.900**	**-5.900**	**-5.900**	**-5.900**	**-5.900**
17	**= Saldo aus lfd. Verwaltungstätigkeit**		**-5.900**	**-5.900**	**-5.900**	**-5.900**	**-5.900**

Haushaltsplan 2020 Süderbrarup

Teilfinanzhaushalt Produkt 27100 Volkshochschulen

Süderbrarup

Nr.	Bezeichnung	Ergebnis 2018	Ansatz 2019	Ansatz 2020	Plan 2021	Plan 2022	Plan 2023
36	**= Finanzmittelüberschuss/ -fehlbetrag**		**-5.900**	**-5.900**	**-5.900**	**-5.900**	**-5.900**
44	**= Änderung des Bestandes an Finanzmitteln**		**-5.900**	**-5.900**	**-5.900**	**-5.900**	**-5.900**

Teilergebnishaushalt Produkt 27200 Bücherein

Süderbrarup

Nr.	Bezeichnung	Ergebnis 2018	Ansatz 2019	Ansatz 2020	Plan 2021	Plan 2022	Plan 2023
02	**+ Zuwendungen und allgemeine Umlagen**	**4.418**	**9.000**	**9.000**	**9.000**	**9.000**	**9.000**
41480000	Zuweisungen und Zuschüsse für laufende Zwecke übri ge Bereiche	4.418	9.000	9.000	9.000	9.000	9.000
04	**+ Öffentlich-rechtliche Leistungsentgelte**	**5.725**	**6.500**	**6.500**	**6.500**	**6.500**	**6.500**
43210000	Benutzungsgebühren und ähnliche Entgelte	5.725	6.500	6.500	6.500	6.500	6.500
06	**+ Kostenerstattungen und Kostenumlagen**	**914**		**500**	**500**	**500**	**500**
44880000	Erträge aus Kostenerstattungen, Kostenumlagen übri ge Bereiche	914		500	500	500	500
10	**= Ordentliche Erträge**	**11.058**	**15.500**	**16.000**	**16.000**	**16.000**	**16.000**
11	**Personalaufwendungen**	**-60.611**	**-60.800**	**-65.600**	**-71.200**	**-68.800**	**-68.800**
50120000	Arbeitnehmerinnen und Arbeitnehmer	-47.719	-46.400	-49.000	-54.000	-51.000	-51.000
50220000	VBL Arbeitnehmerinnen und Arbeitnehmer	-2.981	-3.400	-3.600	-3.700	-3.800	-3.800
50320000	SV-Beiträge. Arbeitnehmerinnen und Arbeitnehmer	-9.910	-11.000	-13.000	-13.500	-14.000	-14.000
13	**+ Aufwendungen f. Sach- u. Dienstleistungen**	**-29.234**	**-31.400**	**-32.900**	**-33.500**	**-34.200**	**-34.200**
52310000	Mieten und Pachten, Erbbauzinsen	-10.800	-11.100	-11.400	-11.600	-11.800	-11.800
52410000	Bewirtschaftungskosten	-290	-3.400	-300	-300	-300	-300
52410001	Strom	-2.890		-2.800	-2.800	-2.900	-2.900
52410005	Reinigungskosten			-300	-300	-300	-300
52620000	Aus- und Fortbildung, Umschulung	-566	-1.600	-1.700	-1.800	-1.900	-1.900
52710000	Besondere Verwaltungs- und Betriebsaufwendungen	-1.733	-1.600	-1.700	-1.800	-1.900	-1.900
52910000	Aufwendungen für sonstige Dienstleistungen	-2.714	-3.000	-3.100	-3.200	-3.300	-3.300
52910002	Einkauf Medien	-10.242	-10.700	-11.600	-11.700	-11.800	-11.800
14	**+ Bilanzielle Abschreibungen**		**-700**	**-700**	**-700**	**-700**	**-700**
57110080	Abschreibungen auf Betriebs- und Geschäftsausstatt ung		-700	-700	-700	-700	-700
15	**+ Transferaufwendungen**		**-1.500**	**-1.500**	**-1.500**	**-1.500**	**-1.500**
53180000	Zuweisungen und Zuschüsse für lfd. Zwecke übrige B ereiche		-1.500	-1.500	-1.500	-1.500	-1.500
16	**+ Sonstige ordentliche Aufwendungen**	**-3.954**	**-11.400**	**-12.800**	**-12.900**	**-13.000**	**-13.000**
54310000	Geschäftsaufwendungen	-3.786	-4.500	-5.600	-5.700	-5.800	-5.800
54310001	Reisekosten	-167					
54410000	Steuern, Versicherungen, Schadensfälle			-300	-300	-300	-300
54529970	Verwaltungsgebühren/Aufw. GKZ-übergreifende Leistu Verwaltungstätigkeit Gemeind		-6.400	-6.400	-6.400	-6.400	-6.400
54580000	Erstattungen von Aufwendungen von Dritten aus lfd. Verwaltungstätigkeit übrige		-500	-500	-500	-500	-500
17	**= Ordentliche Aufwendungen**	**-93.799**	**-105.800**	**-113.500**	**-119.800**	**-118.200**	**-118.200**
18	**= Ergebnis der lfd. Verwaltungstätigkeit**	**-82.740**	**-90.300**	**-97.500**	**-103.800**	**-102.200**	**-102.200**
22	**= Ordentliches Ergebnis**	**-82.740**	**-90.300**	**-97.500**	**-103.800**	**-102.200**	**-102.200**
26	**= Jahresergebnis**	**-82.740**	**-90.300**	**-97.500**	**-103.800**	**-102.200**	**-102.200**
27	**= Ergebnis vor Berücksichtigung d. internen**	**-82.740**	**-90.300**	**-97.500**	**-103.800**	**-102.200**	**-102.200**
30	**= Ergebnis**	**-82.740**	**-90.300**	**-97.500**	**-103.800**	**-102.200**	**-102.200**

Haushaltsplan 2020 Süderbrarup

Teilfinanzhaushalt Produkt 27200 Bücherein

Süderbrarup

Nr.	Bezeichnung	Ergebnis 2018	Ansatz 2019	Ansatz 2020	Plan 2021	Plan 2022	Plan 2023
02	**+ Zuwendungen und allgemeine Umlagen**	**4.418**	**9.000**	**9.000**	**9.000**	**9.000**	**9.000**
61480000	Zuweisungen und Zuschüsse für laufende Zwecke übri ge Bereiche	4.418	9.000	9.000	9.000	9.000	9.000
04	**+ Öffentlich-rechtliche Leistungsentgelte**	**5.599**	**6.500**	**6.500**	**6.500**	**6.500**	**6.500**
63210000	Benutzungsgebühren und ähnliche Entgelte	5.599	6.500	6.500	6.500	6.500	6.500
06	**+ Kostenerstattungen und Kostenumlagen**	**94**		**500**	**500**	**500**	**500**
64880000	Einzahlungen aus Kostenerstattungen, Kostenumlagen übrige Bereiche	94		500	500	500	500
09	**= Einzahlungen aus lfd. Verwaltungstätigkeit**	**10.112**	**15.500**	**16.000**	**16.000**	**16.000**	**16.000**
10	**Personalauszahlungen**	**-60.611**	**-60.800**	**-65.600**	**-71.200**	**-68.800**	**-68.800**
70120000	Arbeitnehmerinnen und Arbeitnehmer	-47.719	-46.400	-49.000	-54.000	-51.000	-51.000
70220000	Arbeitnehmerinnen und Arbeitnehmer	-2.981	-3.400	-3.600	-3.700	-3.800	-3.800
70320000	Arbeitnehmerinnen und Arbeitnehmer	-9.910	-11.000	-13.000	-13.500	-14.000	-14.000
12	**+ Auszahlungen für Sach- und Dienstleistungen**	**-26.668**	**-31.400**	**-32.900**	**-33.500**	**-34.200**	**-34.200**
72310000	Mieten und Pachten, Erbbauzinsen	-10.277	-11.100	-11.400	-11.600	-11.800	-11.800
72410001	Strom	-1.520	-3.400	-3.400	-3.400	-3.500	-3.500
72620000	Aus- und Fortbildung, Umschulung	-566	-1.600	-1.700	-1.800	-1.900	-1.900
72710000	Besondere Verwaltungs- und Betriebsauszahlungen	-1.454	-1.600	-1.700	-1.800	-1.900	-1.900
72910000	Auszahlungen für sonstige Dienstleistungen	-12.851	-13.700	-14.700	-14.900	-15.100	-15.100
14	**+ Transferauszahlungen**		**-1.500**	**-1.500**	**-1.500**	**-1.500**	**-1.500**
73180000	Zuweisungen und Zuschüsse für lfd. Zwecke übrige B ereiche		-1.500	-1.500	-1.500	-1.500	-1.500
15	**+ Sonstige Auszahlungen**	**-3.166**	**-11.400**	**-12.800**	**-12.900**	**-13.000**	**-13.000**
74310000	Geschäftsauszahlungen	-3.166	-4.500	-5.600	-5.700	-5.800	-5.800
74410000	Steuern, Versicherungen, Schadensfälle			-300	-300	-300	-300
74520000	Erstattungen von Auszahlungen von Dritten aus lfd. Verwaltungstätigkeit Gemeind		-6.400	-6.400	-6.400	-6.400	-6.400
74580000	Erstattungen von Auszahlungen von Dritten aus lfd. Verwaltungstätigkeit übrige		-500	-500	-500	-500	-500
16	**= Auszahlungen aus lfd. Verwaltungstätigkeit**	**-90.444**	**-105.100**	**-112.800**	**-119.100**	**-117.500**	**-117.500**
17	**= Saldo aus lfd. Verwaltungstätigkeit**	**-80.333**	**-89.600**	**-96.800**	**-103.100**	**-101.500**	**-101.500**
29	**+ Auszahlungen für den Erwerb von beweglichem**	**-1.690**	**-4.000**	**-4.000**	**-4.000**	**-4.000**	**-4.000**
78310100	Auszahlungen aus der Veräußerung von immateriellen Vermögensgegenständen	-1.267					
78310400	Auszahlungen aus der Veräußerung von Betriebs- und Geschäftsausstattung	-423					
78320000	Auszahlungen a.Dem Erwerb v.beweglichen Sachen des Anlagevermögens oberhalb d.		-4.000	-4.000	-4.000	-4.000	-4.000
34	**= Auszahlungen aus Investitionstätigkeit**	**-1.690**	**-4.000**	**-4.000**	**-4.000**	**-4.000**	**-4.000**
35	**= Saldo aus Investitionstätigkeit**	**-1.690**	**-4.000**	**-4.000**	**-4.000**	**-4.000**	**-4.000**
36	**= Finanzmittelüberschuss/ -fehlbetrag**	**-82.022**	**-93.600**	**-100.800**	**-107.100**	**-105.500**	**-105.500**
44	**= Änderung des Bestandes an Finanzmitteln**	**-82.022**	**-93.600**	**-100.800**	**-107.100**	**-105.500**	**-105.500**

Teilergebnishaushalt Produkt 28100 Heimat- und sonstige Kulturpflege

Süderbrarup

Nr.	Bezeichnung	Ergebnis 2018	Ansatz 2019	Ansatz 2020	Plan 2021	Plan 2022	Plan 2023
05	**+ Privatrechtliche Leistungsentgelte**	**151**	**100**	**100**	**100**	**100**	**100**
44210000	Erträge aus dem Verkauf von Vorräten	151	100	100	100	100	100
10	**= Ordentliche Erträge**	**151**	**100**	**100**	**100**	**100**	**100**
13	**+ Aufwendungen f. Sach- u. Dienstleistungen**		**-6.700**	**-3.400**	**-3.600**	**-3.800**	**-3.800**
52710000	Besondere Verwaltungs- und Betriebsaufwendungen		-6.700	-3.400	-3.600	-3.800	-3.800
14	**+ Bilanzielle Abschreibungen**		**-700**	**-700**	**-700**	**-700**	**-700**

Haushaltsplan 2020 Süderbrarup

Teilergebnishaushalt Produkt 28100 Heimat- und sonstige Kulturpflege

Süderbrarup

Nr.	Bezeichnung	Ergebnis 2018	Ansatz 2019	Ansatz 2020	Plan 2021	Plan 2022	Plan 2023
57410000	Abschreibungen auf geleistete Zuwendungen (aktiveR echnungsabgrenzung)		-700	-700	-700	-700	-700
15	**+ Transferaufwendungen**	**-6.855**	**-1.000**	**-4.000**	**-4.000**	**-4.000**	**-4.000**
53180000	Zuweisungen und Zuschüsse für lfd. Zwecke übrige B ereiche	-6.855	-1.000	-4.000	-4.000	-4.000	-4.000
16	**+ Sonstige ordentliche Aufwendungen**	**-52**		**-100**	**-100**	**-100**	**-100**
54290000	Sonstige Aufwendungen für die Inanspruchnahme vonR echten und Diensten	-52		-100	-100	-100	-100
17	**= Ordentliche Aufwendungen**	**-6.907**	**-8.400**	**-8.200**	**-8.400**	**-8.600**	**-8.600**
18	**= Ergebnis der lfd. Verwaltungstätigkeit**	**-6.756**	**-8.300**	**-8.100**	**-8.300**	**-8.500**	**-8.500**
22	**= Ordentliches Ergebnis**	**-6.756**	**-8.300**	**-8.100**	**-8.300**	**-8.500**	**-8.500**
26	**= Jahresergebnis**	**-6.756**	**-8.300**	**-8.100**	**-8.300**	**-8.500**	**-8.500**
27	**= Ergebnis vor Berücksichtigung d. internen**	**-6.756**	**-8.300**	**-8.100**	**-8.300**	**-8.500**	**-8.500**
30	**= Ergebnis**	**-6.756**	**-8.300**	**-8.100**	**-8.300**	**-8.500**	**-8.500**

Teilfinanzhaushalt Produkt 28100 Heimat- und sonstige Kulturpflege

Süderbrarup

Nr.	Bezeichnung	Ergebnis 2018	Ansatz 2019	Ansatz 2020	Plan 2021	Plan 2022	Plan 2023
05	**+ Privatrechtliche Leistungsentgelte**	**151**	**100**	**100**	**100**	**100**	**100**
64210000	Einzahlungen aus Verkauf	151	100	100	100	100	100
09	**= Einzahlungen aus lfd. Verwaltungstätigkeit**	**151**	**100**	**100**	**100**	**100**	**100**
12	**+ Auszahlungen für Sach- und Dienstleistungen**		**-6.700**	**-3.400**	**-3.600**	**-3.800**	**-3.800**
72710000	Besondere Verwaltungs- und Betriebsauszahlungen		-6.700	-3.400	-3.600	-3.800	-3.800
14	**+ Transferauszahlungen**	**-3.206**	**-1.000**	**-4.000**	**-4.000**	**-4.000**	**-4.000**
73180000	Zuweisungen und Zuschüsse für lfd. Zwecke übrige B ereiche	-3.206	-1.000	-4.000	-4.000	-4.000	-4.000
15	**+ Sonstige Auszahlungen**	**-52**		**-100**	**-100**	**-100**	**-100**
74290000	Sonstige Auszahlungen für die Inanspruchnahme vonR echten und Diensten	-52		-100	-100	-100	-100
16	**= Auszahlungen aus lfd. Verwaltungstätigkeit**	**-3.258**	**-7.700**	**-7.500**	**-7.700**	**-7.900**	**-7.900**
17	**= Saldo aus lfd. Verwaltungstätigkeit**	**-3.107**	**-7.600**	**-7.400**	**-7.600**	**-7.800**	**-7.800**
36	**= Finanzmittelüberschuss/ -fehlbetrag**	**-3.107**	**-7.600**	**-7.400**	**-7.600**	**-7.800**	**-7.800**
44	**= Änderung des Bestandes an Finanzmitteln**	**-3.107**	**-7.600**	**-7.400**	**-7.600**	**-7.800**	**-7.800**

Teilergebnishaushalt Produkt 36200 Jugendarbeit

Süderbrarup

Nr.	Bezeichnung	Ergebnis 2018	Ansatz 2019	Ansatz 2020	Plan 2021	Plan 2022	Plan 2023
15	**+ Transferaufwendungen**	**-800**	**-1.000**	**-1.000**	**-1.000**	**-1.000**	**-1.000**
53180000	Zuweisungen und Zuschüsse für lfd. Zwecke übrige B ereiche	-800	-1.000	-1.000	-1.000	-1.000	-1.000
17	**= Ordentliche Aufwendungen**	**-800**	**-1.000**	**-1.000**	**-1.000**	**-1.000**	**-1.000**
18	**= Ergebnis der lfd. Verwaltungstätigkeit**	**-800**	**-1.000**	**-1.000**	**-1.000**	**-1.000**	**-1.000**
22	**= Ordentliches Ergebnis**	**-800**	**-1.000**	**-1.000**	**-1.000**	**-1.000**	**-1.000**
26	**= Jahresergebnis**	**-800**	**-1.000**	**-1.000**	**-1.000**	**-1.000**	**-1.000**
27	**= Ergebnis vor Berücksichtigung d. internen**	**-800**	**-1.000**	**-1.000**	**-1.000**	**-1.000**	**-1.000**
30	**= Ergebnis**	**-800**	**-1.000**	**-1.000**	**-1.000**	**-1.000**	**-1.000**

Haushaltsplan 2020 Süderbrarup

Teilfinanzhaushalt Produkt 36200 Jugendarbeit

Süderbrarup

Nr.	Bezeichnung	Ergebnis 2018	Ansatz 2019	Ansatz 2020	Plan 2021	Plan 2022	Plan 2023
14	**+ Transferauszahlungen**	**-400**	**-1.000**	**-1.000**	**-1.000**	**-1.000**	**-1.000**
73180000	Zuweisungen und Zuschüsse für lfd. Zwecke übrige B ereiche	-400	-1.000	-1.000	-1.000	-1.000	-1.000
16	**= Auszahlungen aus lfd. Verwaltungstätigkeit**	**-400**	**-1.000**	**-1.000**	**-1.000**	**-1.000**	**-1.000**
17	**= Saldo aus lfd. Verwaltungstätigkeit**	**-400**	**-1.000**	**-1.000**	**-1.000**	**-1.000**	**-1.000**
36	**= Finanzmittelüberschuss/ -fehlbetrag**	**-400**	**-1.000**	**-1.000**	**-1.000**	**-1.000**	**-1.000**
44	**= Änderung des Bestandes an Finanzmitteln**	**-400**	**-1.000**	**-1.000**	**-1.000**	**-1.000**	**-1.000**

Teilergebnishaushalt Produkt 36301 Familienzentrum

Süderbrarup

Nr.	Bezeichnung	Ergebnis 2018	Ansatz 2019	Ansatz 2020	Plan 2021	Plan 2022	Plan 2023
02	**+ Zuwendungen und allgemeine Umlagen**	**49.434**	**25.000**	**25.000**	**25.000**	**25.000**	**25.000**
41410000	Zuweisungen und Zuschüsse für laufende Zwecke Land	15.790					
41420000	Zuweisungen und Zuschüsse für laufende Zwecke Geme inden (GV)	8.644	25.000	25.000	25.000	25.000	25.000
41480000	Zuweisungen und Zuschüsse für laufende Zwecke übri ge Bereiche	25.000					
04	**+ Öffentlich-rechtliche Leistungsentgelte**	**2.437**					
43210000	Benutzungsgebühren und ähnliche Entgelte	2.437					
10	**= Ordentliche Erträge**	**51.871**	**25.000**	**25.000**	**25.000**	**25.000**	**25.000**
13	**+ Aufwendungen f. Sach- u. Dienstleistungen**	**-1.930**	**-2.100**	**-2.200**	**-2.300**	**-2.400**	**-2.400**
52310000	Mieten und Pachten, Erbbauzinsen	-1.800	-2.100	-2.200	-2.300	-2.400	-2.400
52620000	Aus- und Fortbildung, Umschulung	-130					
14	**+ Bilanzielle Abschreibungen**		**-400**	**-400**	**-400**	**-400**	**-400**
57110070	Abschreibungen auf Maschinen und technische Anlage n, Fahrzeuge		-200	-200	-200	-200	-200
57110080	Abschreibungen auf Betriebs- und Geschäftsausstatt ung		-200	-200	-200	-200	-200
15	**+ Transferaufwendungen**	**65**					
53410000	Gewerbesteuerumlage	65					
16	**+ Sonstige ordentliche Aufwendungen**	**-61.428**	**-47.600**	**-47.600**	**-47.600**	**-47.600**	**-47.600**
54310000	Geschäftsaufwendungen	-18.927	-10.400	-10.400	-10.400	-10.400	-10.400
54580000	Erstattungen von Aufwendungen von Dritten aus lfd. Verwaltungstätigkeit übrige	-42.502	-37.200	-37.200	-37.200	-37.200	-37.200
17	**= Ordentliche Aufwendungen**	**-63.293**	**-50.100**	**-50.200**	**-50.300**	**-50.400**	**-50.400**
18	**= Ergebnis der lfd. Verwaltungstätigkeit**	**-11.422**	**-25.100**	**-25.200**	**-25.300**	**-25.400**	**-25.400**
22	**= Ordentliches Ergebnis**	**-11.422**	**-25.100**	**-25.200**	**-25.300**	**-25.400**	**-25.400**
26	**= Jahresergebnis**	**-11.422**	**-25.100**	**-25.200**	**-25.300**	**-25.400**	**-25.400**
27	**= Ergebnis vor Berücksichtigung d. internen**	**-11.422**	**-25.100**	**-25.200**	**-25.300**	**-25.400**	**-25.400**
30	**= Ergebnis**	**-11.422**	**-25.100**	**-25.200**	**-25.300**	**-25.400**	**-25.400**

Teilfinanzhaushalt Produkt 36301 Familienzentrum

Süderbrarup

Nr.	Bezeichnung	Ergebnis 2018	Ansatz 2019	Ansatz 2020	Plan 2021	Plan 2022	Plan 2023
02	**+ Zuwendungen und allgemeine Umlagen**	**55.935**	**25.000**	**25.000**	**25.000**	**25.000**	**25.000**
61410000	Zuweisungen und Zuschüsse für laufende Zwecke Land	15.790					
61420000	Zuweisungen und Zuschüsse für laufende Zwecke Geme inden (GV)	15.145	25.000	25.000	25.000	25.000	25.000
61480000	Zuweisungen und Zuschüsse für laufende Zwecke übri ge Bereiche	25.000					
04	**+ Öffentlich-rechtliche Leistungsentgelte**	**2.437**					
63210000	Benutzungsgebühren und ähnliche Entgelte	2.437					

Haushaltsplan 2020 Süderbrarup

Teilfinanzhaushalt Produkt 36301 Familienzentrum

Süderbrarup

Nr.	Bezeichnung	Ergebnis 2018	Ansatz 2019	Ansatz 2020	Plan 2021	Plan 2022	Plan 2023
09	**= Einzahlungen aus lfd. Verwaltungstätigkeit**	**58.372**	**25.000**	**25.000**	**25.000**	**25.000**	**25.000**
12	**+ Auszahlungen für Sach- und Dienstleistungen**	**-1.800**	**-2.100**	**-2.200**	**-2.300**	**-2.400**	**-2.400**
72310000	Mieten und Pachten, Erbbauzinsen	-1.800	-2.100	-2.200	-2.300	-2.400	-2.400
14	**+ Transferauszahlungen**	**65**					
73410000	Gewerbesteuerumlage	65					
15	**+ Sonstige Auszahlungen**	**-59.653**	**-47.600**	**-47.600**	**-47.600**	**-47.600**	**-47.600**
74310000	Geschäftsauszahlungen	-17.926	-10.400	-10.400	-10.400	-10.400	-10.400
74580000	Erstattungen von Auszahlungen von Dritten aus lfd. Verwaltungstätigkeit übrige	-41.727	-37.200	-37.200	-37.200	-37.200	-37.200
16	**= Auszahlungen aus lfd. Verwaltungstätigkeit**	**-61.388**	**-49.700**	**-49.800**	**-49.900**	**-50.000**	**-50.000**
17	**= Saldo aus lfd. Verwaltungstätigkeit**	**-3.016**	**-24.700**	**-24.800**	**-24.900**	**-25.000**	**-25.000**
36	**= Finanzmittelüberschuss/ -fehlbetrag**	**-3.016**	**-24.700**	**-24.800**	**-24.900**	**-25.000**	**-25.000**
44	**= Änderung des Bestandes an Finanzmitteln**	**-3.016**	**-24.700**	**-24.800**	**-24.900**	**-25.000**	**-25.000**

Teilergebnishaushalt Produkt 36504 KiTag Ev. Süderbrarup

Süderbrarup

Nr.	Bezeichnung	Ergebnis 2018	Ansatz 2019	Ansatz 2020	Plan 2021	Plan 2022	Plan 2023
02	**+ Zuwendungen und allgemeine Umlagen**		**4.000**	**4.000**	**4.000**	**4.000**	**4.000**
41620000	Erträge aus der Auflösung von Sonderposten aus Zuw eisungen		4.000	4.000	4.000	4.000	4.000
05	**+ Privatrechtliche Leistungsentgelte**	**30.984**	**27.800**	**30.000**	**30.000**	**30.000**	**30.000**
44110000	Mieten und Pachten, Erbbauzinsen	30.984	27.800	30.000	30.000	30.000	30.000
06	**+ Kostenerstattungen und Kostenumlagen**	**238**					
44820000	Erträge aus Kostenerstattungen, Kostenumlagen Geme inden (GV)	238					
10	**= Ordentliche Erträge**	**31.222**	**31.800**	**34.000**	**34.000**	**34.000**	**34.000**
13	**+ Aufwendungen f. Sach- u. Dienstleistungen**	**-4.261**	**-10.200**	**-50.600**	**-50.600**	**-50.600**	**-50.600**
52110000	Unterhaltung der Grundstücke und baulichen Anlagen	-2.904	-10.200	-50.000	-50.000	-50.000	-50.000
52210000	Unterhaltung des sonstigen unbeweglichen Vermögens	-229					
52410000	Bewirtschaftungskosten	-1.127		-600	-600	-600	-600
14	**+ Bilanzielle Abschreibungen**		**-26.400**	**-26.400**	**-26.400**	**-26.400**	**-26.400**
57110030	Abschreibungen auf bebaute Grundstücke und grundst ücksgleiche Rechte		-15.500	-15.500	-15.500	-15.500	-15.500
57110070	Abschreibungen auf Maschinen und technische Anlage n, Fahrzeuge		-100	-100	-100	-100	-100
57110080	Abschreibungen auf Betriebs- und Geschäftsausstatt ung		-1.700	-1.700	-1.700	-1.700	-1.700
57410000	Abschreibungen auf geleistete Zuwendungen (aktiveR echnungsabgrenzung)		-9.100	-9.100	-9.100	-9.100	-9.100
16	**+ Sonstige ordentliche Aufwendungen**			**-1.200**	**-1.200**	**-1.200**	**-1.200**
54410000	Steuern, Versicherungen, Schadensfälle			-1.200	-1.200	-1.200	-1.200
17	**= Ordentliche Aufwendungen**	**-4.261**	**-36.600**	**-78.200**	**-78.200**	**-78.200**	**-78.200**
18	**= Ergebnis der lfd. Verwaltungstätigkeit**	**26.961**	**-4.800**	**-44.200**	**-44.200**	**-44.200**	**-44.200**
22	**= Ordentliches Ergebnis**	**26.961**	**-4.800**	**-44.200**	**-44.200**	**-44.200**	**-44.200**
26	**= Jahresergebnis**	**26.961**	**-4.800**	**-44.200**	**-44.200**	**-44.200**	**-44.200**
27	**= Ergebnis vor Berücksichtigung d. internen**	**26.961**	**-4.800**	**-44.200**	**-44.200**	**-44.200**	**-44.200**
30	**= Ergebnis**	**26.961**	**-4.800**	**-44.200**	**-44.200**	**-44.200**	**-44.200**

Haushaltsplan 2020 Süderbrarup

Teilfinanzhaushalt Produkt 36504 KiTag Ev. Süderbrarup

Süderbrarup

Nr.	Bezeichnung	Ergebnis 2018	Ansatz 2019	Ansatz 2020	Plan 2021	Plan 2022	Plan 2023
05	**+ Privatrechtliche Leistungsentgelte**	**31.184**	**27.800**	**30.000**	**30.000**	**30.000**	**30.000**
64110000	Mieten und Pachten, Erbbauzinsen	31.184	27.800	30.000	30.000	30.000	30.000
06	**+ Kostenerstattungen und Kostenumlagen**	**238**					
64820000	Einzahlungen aus Kostenerstattungen, Kostenumlagen Gemeinden (GV)	238					
09	**= Einzahlungen aus lfd. Verwaltungstätigkeit**	**31.422**	**27.800**	**30.000**	**30.000**	**30.000**	**30.000**
12	**+ Auszahlungen für Sach- und Dienstleistungen**	**-3.371**	**-10.200**	**-50.600**	**-50.600**	**-50.600**	**-50.600**
72110000	Unterhaltung der Grundstücke und baulichen Anlagen	-2.904	-10.200	-50.000	-50.000	-50.000	-50.000
72210000	Unterhaltung des sonstigen unbeweglichen Vermögens	-229					
72410001	Strom	-238		-600	-600	-600	-600
15	**+ Sonstige Auszahlungen**			**-1.200**	**-1.200**	**-1.200**	**-1.200**
74410000	Steuern, Versicherungen, Schadensfälle			-1.200	-1.200	-1.200	-1.200
16	**= Auszahlungen aus lfd. Verwaltungstätigkeit**	**-3.371**	**-10.200**	**-51.800**	**-51.800**	**-51.800**	**-51.800**
17	**= Saldo aus lfd. Verwaltungstätigkeit**	**28.051**	**17.600**	**-21.800**	**-21.800**	**-21.800**	**-21.800**
29	**+ Auszahlungen für den Erwerb von beweglichem**			**-20.000**			
78310400	Auszahlungen aus der Veräußerung von Betriebs- und Geschäftsausstattung			-20.000			
31	**+ Auszahlungen für Baumaßnahmen**		**-300.000**				
78510000	Auszahlungen aus Hochbaumaßnahmen		-300.000				
34	**= Auszahlungen aus Investitionstätigkeit**		**-300.000**	**-20.000**			
35	**= Saldo aus Investitionstätigkeit**		**-300.000**	**-20.000**			
36	**= Finanzmittelüberschuss/ -fehlbetrag**	**28.051**	**-282.400**	**-41.800**	**-21.800**	**-21.800**	**-21.800**
44	**= Änderung des Bestandes an Finanzmitteln**	**28.051**	**-282.400**	**-41.800**	**-21.800**	**-21.800**	**-21.800**

Teilergebnishaushalt Produkt 36506 ADS KiTag

Süderbrarup

Nr.	Bezeichnung	Ergebnis 2018	Ansatz 2019	Ansatz 2020	Plan 2021	Plan 2022	Plan 2023
02	**+ Zuwendungen und allgemeine Umlagen**		**2.100**	**2.100**	**2.100**	**2.100**	**2.100**
41620000	Erträge aus der Auflösung von Sonderposten aus Zuweisungen		2.100	2.100	2.100	2.100	2.100
04	**+ Öffentlich-rechtliche Leistungsentgelte**	**485**					
43210000	Benutzungsgebühren und ähnliche Entgelte	485					
05	**+ Privatrechtliche Leistungsentgelte**	**17.660**	**18.000**	**18.000**	**18.000**	**18.000**	**18.000**
44110000	Mieten und Pachten, Erbbauzinsen	17.660	18.000	18.000	18.000	18.000	18.000
06	**+ Kostenerstattungen und Kostenumlagen**	**525**					
44820000	Erträge aus Kostenerstattungen, Kostenumlagen Gemeinden (GV)	525					
10	**= Ordentliche Erträge**	**18.670**	**20.100**	**20.100**	**20.100**	**20.100**	**20.100**
13	**+ Aufwendungen f. Sach- u. Dienstleistungen**	**-17.637**	**-9.300**	**-11.200**	**-11.300**	**-11.400**	**-11.400**
52110000	Unterhaltung der Grundstücke und baulichen Anlagen	-16.019	-8.200	-10.000	-10.000	-10.000	-10.000
52410000	Bewirtschaftungskosten	-1.618	-1.100	-1.200	-1.300	-1.400	-1.400
14	**+ Bilanzielle Abschreibungen**		**-8.200**	**-8.200**	**-8.200**	**-8.200**	**-8.200**
57110030	Abschreibungen auf bebaute Grundstücke und grundstücksgleiche Rechte		-7.900	-7.900	-7.900	-7.900	-7.900
57110070	Abschreibungen auf Maschinen und technische Anlagen, Fahrzeuge		-200	-200	-200	-200	-200
57410000	Abschreibungen auf geleistete Zuwendungen (aktive Rechnungsabgrenzung)		-100	-100	-100	-100	-100
16	**+ Sonstige ordentliche Aufwendungen**			**-1.200**	**-1.200**	**-1.200**	**-1.200**
54410000	Steuern, Versicherungen, Schadensfälle			-1.200	-1.200	-1.200	-1.200
17	**= Ordentliche Aufwendungen**	**-17.637**	**-17.500**	**-20.600**	**-20.700**	**-20.800**	**-20.800**
18	**= Ergebnis der lfd. Verwaltungstätigkeit**	**1.033**	**2.600**	**-500**	**-600**	**-700**	**-700**

Haushaltsplan 2020 Süderbrarup

Teilergebnishaushalt Produkt 36506 ADS KiTag

Süderbrarup

Nr.	Bezeichnung	Ergebnis 2018	Ansatz 2019	Ansatz 2020	Plan 2021	Plan 2022	Plan 2023
22	**= Ordentliches Ergebnis**	**1.033**	**2.600**	**-500**	**-600**	**-700**	**-700**
26	**= Jahresergebnis**	**1.033**	**2.600**	**-500**	**-600**	**-700**	**-700**
27	**= Ergebnis vor Berücksichtigung d. internen**	**1.033**	**2.600**	**-500**	**-600**	**-700**	**-700**
30	**= Ergebnis**	**1.033**	**2.600**	**-500**	**-600**	**-700**	**-700**

Teilfinanzhaushalt Produkt 36506 ADS KiTag

Süderbrarup

Nr.	Bezeichnung	Ergebnis 2018	Ansatz 2019	Ansatz 2020	Plan 2021	Plan 2022	Plan 2023
04	**+ Öffentlich-rechtliche Leistungsentgelte**	**485**					
63210000	Benutzungsgebühren und ähnliche Entgelte	485					
05	**+ Privatrechtliche Leistungsentgelte**	**17.530**	**18.000**	**18.000**	**18.000**	**18.000**	**18.000**
64110000	Mieten und Pachten, Erbbauzinsen	17.530	18.000	18.000	18.000	18.000	18.000
06	**+ Kostenerstattungen und Kostenumlagen**	**525**					
64820000	Einzahlungen aus Kostenerstattungen, Kostenumlagen Gemeinden (GV)	525					
09	**= Einzahlungen aus lfd. Verwaltungstätigkeit**	**18.540**	**18.000**	**18.000**	**18.000**	**18.000**	**18.000**
12	**+ Auszahlungen für Sach- und Dienstleistungen**	**-16.956**	**-9.300**	**-11.200**	**-11.300**	**-11.400**	**-11.400**
72110000	Unterhaltung der Grundstücke und baulichen Anlagen	-15.338	-8.200	-10.000	-10.000	-10.000	-10.000
72410001	Strom	-1.618	-1.100	-1.200	-1.300	-1.400	-1.400
15	**+ Sonstige Auszahlungen**			**-1.200**	**-1.200**	**-1.200**	**-1.200**
74410000	Steuern, Versicherungen, Schadensfälle			-1.200	-1.200	-1.200	-1.200
16	**= Auszahlungen aus lfd. Verwaltungstätigkeit**	**-16.956**	**-9.300**	**-12.400**	**-12.500**	**-12.600**	**-12.600**
17	**= Saldo aus lfd. Verwaltungstätigkeit**	**1.584**	**8.700**	**5.600**	**5.500**	**5.400**	**5.400**
29	**+ Auszahlungen für den Erwerb von beweglichem**			**-2.500**			
78320000	Auszahlungen a.Dem Erwerb v.beweglichen Sachen des Anlagevermögens oberhalb d.			-2.500			
34	**= Auszahlungen aus Investitionstätigkeit**			**-2.500**			
35	**= Saldo aus Investitionstätigkeit**			**-2.500**			
36	**= Finanzmittelüberschuss/ -fehlbetrag**	**1.584**	**8.700**	**3.100**	**5.500**	**5.400**	**5.400**
44	**= Änderung des Bestandes an Finanzmitteln**	**1.584**	**8.700**	**3.100**	**5.500**	**5.400**	**5.400**

Teilergebnishaushalt Produkt 36601 Spielplätze

Süderbrarup

Nr.	Bezeichnung	Ergebnis 2018	Ansatz 2019	Ansatz 2020	Plan 2021	Plan 2022	Plan 2023
06	**+ Kostenerstattungen und Kostenumlagen**	**95**					
44880000	Erträge aus Kostenerstattungen, Kostenumlagen übri ge Bereiche	95					
10	**= Ordentliche Erträge**	**95**					
13	**+ Aufwendungen f. Sach- u. Dienstleistungen**	**-480**	**-3.100**	**-3.300**	**-3.400**	**-3.500**	**-3.500**
52210000	Unterhaltung des sonstigen unbeweglichen Vermögens	-432	-3.100	-3.200	-3.300	-3.400	-3.400
52410000	Bewirtschaftungskosten	-48		-100	-100	-100	-100
14	**+ Bilanzielle Abschreibungen**		**-200**	**-200**	**-200**	**-200**	**-200**
57110080	Abschreibungen auf Betriebs- und Geschäftsausstatt ung		-200	-200	-200	-200	-200
17	**= Ordentliche Aufwendungen**	**-480**	**-3.300**	**-3.500**	**-3.600**	**-3.700**	**-3.700**
18	**= Ergebnis der lfd. Verwaltungstätigkeit**	**-384**	**-3.300**	**-3.500**	**-3.600**	**-3.700**	**-3.700**
22	**= Ordentliches Ergebnis**	**-384**	**-3.300**	**-3.500**	**-3.600**	**-3.700**	**-3.700**
26	**= Jahresergebnis**	**-384**	**-3.300**	**-3.500**	**-3.600**	**-3.700**	**-3.700**
27	**= Ergebnis vor Berücksichtigung d. internen**	**-384**	**-3.300**	**-3.500**	**-3.600**	**-3.700**	**-3.700**

Haushaltsplan 2020 Süderbrarup

Teilergebnishaushalt Produkt 36601 Spielplätze

Süderbrarup

Nr.	Bezeichnung	Ergebnis 2018	Ansatz 2019	Ansatz 2020	Plan 2021	Plan 2022	Plan 2023
30	**= Ergebnis**	**-384**	**-3.300**	**-3.500**	**-3.600**	**-3.700**	**-3.700**

Teilfinanzhaushalt Produkt 36601 Spielplätze

Süderbrarup

Nr.	Bezeichnung	Ergebnis 2018	Ansatz 2019	Ansatz 2020	Plan 2021	Plan 2022	Plan 2023
06	**+ Kostenerstattungen und Kostenumlagen**	**95**					
64880000	Einzahlungen aus Kostenerstattungen, Kostenumlagen übrige Bereiche	95					
09	**= Einzahlungen aus lfd. Verwaltungstätigkeit**	**95**					
12	**+ Auszahlungen für Sach- und Dienstleistungen**	**-480**	**-3.100**	**-3.300**	**-3.400**	**-3.500**	**-3.500**
72210000	Unterhaltung des sonstigen unbeweglichen Vermögens	-432	-3.100	-3.200	-3.300	-3.400	-3.400
72410001	Strom	-48		-100	-100	-100	-100
16	**= Auszahlungen aus lfd. Verwaltungstätigkeit**	**-480**	**-3.100**	**-3.300**	**-3.400**	**-3.500**	**-3.500**
17	**= Saldo aus lfd. Verwaltungstätigkeit**	**-384**	**-3.100**	**-3.300**	**-3.400**	**-3.500**	**-3.500**
29	**+ Auszahlungen für den Erwerb von beweglichem**		**-40.000**	**-60.000**	**-40.000**	**-40.000**	**-40.000**
78310400	Auszahlungen aus der Veräußerung von Betriebs- und Geschäftsausstattung		-30.000	-50.000	-30.000	-30.000	-30.000
78320000	Auszahlungen a.Dem Erwerb v.beweglichen Sachen des Anlagevermögens oberhalb d.		-10.000	-10.000	-10.000	-10.000	-10.000
34	**= Auszahlungen aus Investitionstätigkeit**		**-40.000**	**-60.000**	**-40.000**	**-40.000**	**-40.000**
35	**= Saldo aus Investitionstätigkeit**		**-40.000**	**-60.000**	**-40.000**	**-40.000**	**-40.000**
36	**= Finanzmittelüberschuss/ -fehlbetrag**	**-384**	**-43.100**	**-63.300**	**-43.400**	**-43.500**	**-43.500**
44	**= Änderung des Bestandes an Finanzmitteln**	**-384**	**-43.100**	**-63.300**	**-43.400**	**-43.500**	**-43.500**

Teilergebnishaushalt Produkt 42100 Förderung des Sports

Süderbrarup

Nr.	Bezeichnung	Ergebnis 2018	Ansatz 2019	Ansatz 2020	Plan 2021	Plan 2022	Plan 2023
15	**+ Transferaufwendungen**	**-27.249**	**-18.500**	**-18.500**	**-18.500**	**-18.500**	**-18.500**
53180000	Zuweisungen und Zuschüsse für lfd. Zwecke übrige B ereiche	-27.249	-18.500	-18.500	-18.500	-18.500	-18.500
17	**= Ordentliche Aufwendungen**	**-27.249**	**-18.500**	**-18.500**	**-18.500**	**-18.500**	**-18.500**
18	**= Ergebnis der lfd. Verwaltungstätigkeit**	**-27.249**	**-18.500**	**-18.500**	**-18.500**	**-18.500**	**-18.500**
22	**= Ordentliches Ergebnis**	**-27.249**	**-18.500**	**-18.500**	**-18.500**	**-18.500**	**-18.500**
26	**= Jahresergebnis**	**-27.249**	**-18.500**	**-18.500**	**-18.500**	**-18.500**	**-18.500**
27	**= Ergebnis vor Berücksichtigung d. internen**	**-27.249**	**-18.500**	**-18.500**	**-18.500**	**-18.500**	**-18.500**
30	**= Ergebnis**	**-27.249**	**-18.500**	**-18.500**	**-18.500**	**-18.500**	**-18.500**

Teilfinanzhaushalt Produkt 42100 Förderung des Sports

Süderbrarup

Nr.	Bezeichnung	Ergebnis 2018	Ansatz 2019	Ansatz 2020	Plan 2021	Plan 2022	Plan 2023
14	**+ Transferauszahlungen**	**-8.959**	**-18.500**	**-18.500**	**-18.500**	**-18.500**	**-18.500**
73180000	Zuweisungen und Zuschüsse für lfd. Zwecke übrige B ereiche	-8.959	-18.500	-18.500	-18.500	-18.500	-18.500
16	**= Auszahlungen aus lfd. Verwaltungstätigkeit**	**-8.959**	**-18.500**	**-18.500**	**-18.500**	**-18.500**	**-18.500**
17	**= Saldo aus lfd. Verwaltungstätigkeit**	**-8.959**	**-18.500**	**-18.500**	**-18.500**	**-18.500**	**-18.500**
36	**= Finanzmittelüberschuss/ -fehlbetrag**	**-8.959**	**-18.500**	**-18.500**	**-18.500**	**-18.500**	**-18.500**
44	**= Änderung des Bestandes an Finanzmitteln**	**-8.959**	**-18.500**	**-18.500**	**-18.500**	**-18.500**	**-18.500**

Haushaltsplan 2020 Süderbrarup

Teilergebnishaushalt Produkt 42401 Sportplatz

Süderbrarup

Nr.	Bezeichnung	Ergebnis 2018	Ansatz 2019	Ansatz 2020	Plan 2021	Plan 2022	Plan 2023
02	**+ Zuwendungen und allgemeine Umlagen**		**1.600**	**1.600**	**1.600**	**1.600**	**1.600**
41610000	Erträge aus der Auflösung von Sonderposten aus Zus chüssen		200	200	200	200	200
41620000	Erträge aus der Auflösung von Sonderposten aus Zuw eisungen		1.400	1.400	1.400	1.400	1.400
05	**+ Privatrechtliche Leistungsentgelte**	**18.213**	**19.000**	**19.000**	**19.000**	**19.000**	**19.000**
44110000	Mieten und Pachten, Erbbauzinsen	18.213	19.000	19.000	19.000	19.000	19.000
10	**= Ordentliche Erträge**	**18.213**	**20.600**	**20.600**	**20.600**	**20.600**	**20.600**
13	**+ Aufwendungen f. Sach- u. Dienstleistungen**	**-21.794**	**-16.400**	**-22.100**	**-22.100**	**-22.100**	**-22.100**
52110000	Unterhaltung der Grundstücke und baulichen Anlagen	-9.812	-7.200	-15.000	-15.000	-15.000	-15.000
52210000	Unterhaltung des sonstigen unbeweglichen Vermögens	-1.721					
52410000	Bewirtschaftungskosten	-3.954	-9.200	-2.000	-2.000	-2.000	-2.000
52410001	Strom	-1.075		-100	-100	-100	-100
52410002	Gas,Öl,Fernwärme	-4.292		-5.000	-5.000	-5.000	-5.000
52710000	Besondere Verwaltungs- und Betriebsaufwendungen	-822					
52910000	Aufwendungen für sonstige Dienstleistungen	-119					
14	**+ Bilanzielle Abschreibungen**		**-5.900**	**-5.900**	**-5.900**	**-5.900**	**-5.900**
57110030	Abschreibungen auf bebaute Grundstücke und grundst ücksgleiche Rechte		-4.600	-4.600	-4.600	-4.600	-4.600
57110070	Abschreibungen auf Maschinen und technische Anlage n, Fahrzeuge		-500	-500	-500	-500	-500
57110080	Abschreibungen auf Betriebs- und Geschäftsausstatt ung		-300	-300	-300	-300	-300
57410000	Abschreibungen auf geleistete Zuwendungen (aktiveR echnungsabgrenzung)		-500	-500	-500	-500	-500
15	**+ Transferaufwendungen**	**-2.483**					
53180000	Zuweisungen und Zuschüsse für lfd. Zwecke übrige B ereiche	-2.483					
16	**+ Sonstige ordentliche Aufwendungen**			**-500**	**-500**	**-500**	**-500**
54410000	Steuern, Versicherungen, Schadensfälle			-500	-500	-500	-500
17	**= Ordentliche Aufwendungen**	**-24.277**	**-22.300**	**-28.500**	**-28.500**	**-28.500**	**-28.500**
18	**= Ergebnis der lfd. Verwaltungstätigkeit**	**-6.064**	**-1.700**	**-7.900**	**-7.900**	**-7.900**	**-7.900**
22	**= Ordentliches Ergebnis**	**-6.064**	**-1.700**	**-7.900**	**-7.900**	**-7.900**	**-7.900**
26	**= Jahresergebnis**	**-6.064**	**-1.700**	**-7.900**	**-7.900**	**-7.900**	**-7.900**
27	**= Ergebnis vor Berücksichtigung d. internen**	**-6.064**	**-1.700**	**-7.900**	**-7.900**	**-7.900**	**-7.900**
30	**= Ergebnis**	**-6.064**	**-1.700**	**-7.900**	**-7.900**	**-7.900**	**-7.900**

Teilfinanzhaushalt Produkt 42401 Sportplatz

Süderbrarup

Nr.	Bezeichnung	Ergebnis 2018	Ansatz 2019	Ansatz 2020	Plan 2021	Plan 2022	Plan 2023
05	**+ Privatrechtliche Leistungsentgelte**	**9.263**	**19.000**	**19.000**	**19.000**	**19.000**	**19.000**
64110000	Mieten und Pachten, Erbbauzinsen	9.263	19.000	19.000	19.000	19.000	19.000
09	**= Einzahlungen aus lfd. Verwaltungstätigkeit**	**9.263**	**19.000**	**19.000**	**19.000**	**19.000**	**19.000**
10	**Personalauszahlungen**	**-9.629**					
70120000	Arbeitnehmerinnen und Arbeitnehmer	-8.445					
70220000	Arbeitnehmerinnen und Arbeitnehmer	-226					
70320000	Arbeitnehmerinnen und Arbeitnehmer	-958					
12	**+ Auszahlungen für Sach- und Dienstleistungen**	**-17.070**	**-16.400**	**-22.100**	**-22.100**	**-22.100**	**-22.100**
72110000	Unterhaltung der Grundstücke und baulichen Anlagen	-9.812	-7.200	-15.000	-15.000	-15.000	-15.000
72210000	Unterhaltung des sonstigen unbeweglichen Vermögens	-1.752					
72410001	Strom	-3.747	-9.200	-2.100	-2.100	-2.100	-2.100
72410002	Gas	-818		-5.000	-5.000	-5.000	-5.000

Haushaltsplan 2020 Süderbrarup

Teilfinanzhaushalt Produkt 42401 Sportplatz

Süderbrarup

Nr.	Bezeichnung	Ergebnis 2018	Ansatz 2019	Ansatz 2020	Plan 2021	Plan 2022	Plan 2023
72710000	Besondere Verwaltungs- und Betriebsauszahlungen	-822					
72910000	Auszahlungen für sonstige Dienstleistungen	-119					
14	**+ Transferauszahlungen**	**-2.483**					
73180000	Zuweisungen und Zuschüsse für lfd. Zwecke übrige B ereiche	-2.483					
15	**+ Sonstige Auszahlungen**			**-500**	**-500**	**-500**	**-500**
74410000	Steuern, Versicherungen, Schadensfälle			-500	-500	-500	-500
16	**= Auszahlungen aus lfd. Verwaltungstätigkeit**	**-29.182**	**-16.400**	**-22.600**	**-22.600**	**-22.600**	**-22.600**
17	**= Saldo aus lfd. Verwaltungstätigkeit**	**-19.919**	**2.600**	**-3.600**	**-3.600**	**-3.600**	**-3.600**
29	**+ Auszahlungen für den Erwerb von beweglichem**	**-334**					
78310300	Auszahlungen aus der Veräußerung von Maschinen und technische Anlagen, Fahrzeuge	-334					
34	**= Auszahlungen aus Investitionstätigkeit**	**-334**					
35	**= Saldo aus Investitionstätigkeit**	**-334**					
36	**= Finanzmittelüberschuss/ -fehlbetrag**	**-20.253**	**2.600**	**-3.600**	**-3.600**	**-3.600**	**-3.600**
44	**= Änderung des Bestandes an Finanzmitteln**	**-20.253**	**2.600**	**-3.600**	**-3.600**	**-3.600**	**-3.600**

Teilergebnishaushalt Produkt 42403 Freibad

Süderbrarup

Nr.	Bezeichnung	Ergebnis 2018	Ansatz 2019	Ansatz 2020	Plan 2021	Plan 2022	Plan 2023
02	**+ Zuwendungen und allgemeine Umlagen**		**10.800**	**800**	**800**	**800**	**800**
41480000	Zuweisungen und Zuschüsse für laufende Zwecke übri ge Bereiche		10.000				
41610000	Erträge aus der Auflösung von Sonderposten aus Zus chüssen		800	800	800	800	800
04	**+ Öffentlich-rechtliche Leistungsentgelte**	**32.266**	**26.000**	**26.000**	**26.000**	**26.000**	**26.000**
43210000	Benutzungsgebühren und ähnliche Entgelte	32.266	26.000	26.000	26.000	26.000	26.000
10	**= Ordentliche Erträge**	**32.266**	**36.800**	**26.800**	**26.800**	**26.800**	**26.800**
11	**Personalaufwendungen**	**-55.610**	**-67.800**	**-75.800**	**-76.700**	**-77.600**	**-77.600**
50120000	Arbeitnehmerinnen und Arbeitnehmer	-44.317	-52.600	-60.000	-60.500	-61.000	-61.000
50220000	VBL Arbeitnehmerinnen und Arbeitnehmer	-2.402	-3.400	-3.600	-3.700	-3.800	-3.800
50320000	SV-Beiträge. Arbeitnehmerinnen und Arbeitnehmer	-8.891	-11.800	-12.200	-12.500	-12.800	-12.800
13	**+ Aufwendungen f. Sach- u. Dienstleistungen**	**-112.450**	**-112.400**	**-112.400**	**-114.600**	**-116.800**	**-116.800**
52110000	Unterhaltung der Grundstücke und baulichen Anlagen	-39.609	-45.000	-45.900	-46.600	-47.300	-47.300
52210000	Unterhaltung des sonstigen unbeweglichen Vermögens	-777					
52410000	Bewirtschaftungskosten	-30.524	-67.400	-10.000	-10.000	-10.000	-10.000
52410001	Strom	-13.613		-13.000	-13.000	-13.000	-13.000
52410002	Gas,Öl,Fernwärme	-26.504		-30.000	-31.000	-32.000	-32.000
52410005	Reinigungskosten			-12.000	-12.500	-13.000	-13.000
52610000	Dienst- und Schutzkleidung, persönliche Ausrüstung sgegenstände	-225		-300	-300	-300	-300
52710000	Besondere Verwaltungs- und Betriebsaufwendungen	-1.198		-1.200	-1.200	-1.200	-1.200
14	**+ Bilanzielle Abschreibungen**		**-7.600**	**-7.600**	**-7.600**	**-7.600**	**-7.600**
57110030	Abschreibungen auf bebaute Grundstücke und grundst ücksgleiche Rechte		-800	-800	-800	-800	-800
57110040	Abschreibungen auf Infrastrukturvermögen		-4.200	-4.200	-4.200	-4.200	-4.200
57110070	Abschreibungen auf Maschinen und technische Anlage n, Fahrzeuge		-1.200	-1.200	-1.200	-1.200	-1.200
57110080	Abschreibungen auf Betriebs- und Geschäftsausstatt ung		-1.400	-1.400	-1.400	-1.400	-1.400
16	**+ Sonstige ordentliche Aufwendungen**	**-1.303**		**-2.100**	**-2.100**	**-2.100**	**-2.100**
54310000	Geschäftsaufwendungen	-1.303		-1.400	-1.400	-1.400	-1.400
54410000	Steuern, Versicherungen, Schadensfälle			-700	-700	-700	-700

Haushaltsplan 2020 Süderbrarup

Teilergebnishaushalt Produkt 42403 Freibad

Süderbrarup

Nr.	Bezeichnung	Ergebnis 2018	Ansatz 2019	Ansatz 2020	Plan 2021	Plan 2022	Plan 2023
17	**= Ordentliche Aufwendungen**	**-169.362**	**-187.800**	**-197.900**	**-201.000**	**-204.100**	**-204.100**
18	**= Ergebnis der lfd. Verwaltungstätigkeit**	**-137.096**	**-151.000**	**-171.100**	**-174.200**	**-177.300**	**-177.300**
22	**= Ordentliches Ergebnis**	**-137.096**	**-151.000**	**-171.100**	**-174.200**	**-177.300**	**-177.300**
26	**= Jahresergebnis**	**-137.096**	**-151.000**	**-171.100**	**-174.200**	**-177.300**	**-177.300**
27	**= Ergebnis vor Berücksichtigung d. internen**	**-137.096**	**-151.000**	**-171.100**	**-174.200**	**-177.300**	**-177.300**
30	**= Ergebnis**	**-137.096**	**-151.000**	**-171.100**	**-174.200**	**-177.300**	**-177.300**

Teilfinanzhaushalt Produkt 42403 Freibad

Süderbrarup

Nr.	Bezeichnung	Ergebnis 2018	Ansatz 2019	Ansatz 2020	Plan 2021	Plan 2022	Plan 2023
02	**+ Zuwendungen und allgemeine Umlagen**	**10.000**	**10.000**				
61480000	Zuweisungen und Zuschüsse für laufende Zwecke übri ge Bereiche	10.000	10.000				
04	**+ Öffentlich-rechtliche Leistungsentgelte**	**35.008**	**26.000**	**26.000**	**26.000**	**26.000**	**26.000**
63210000	Benutzungsgebühren und ähnliche Entgelte	35.008	26.000	26.000	26.000	26.000	26.000
09	**= Einzahlungen aus lfd. Verwaltungstätigkeit**	**45.008**	**36.000**	**26.000**	**26.000**	**26.000**	**26.000**
10	**Personalauszahlungen**	**-54.717**	**-67.800**	**-75.800**	**-76.700**	**-77.600**	**-77.600**
70120000	Arbeitnehmerinnen und Arbeitnehmer	-42.688	-52.600	-60.000	-60.500	-61.000	-61.000
70220000	Arbeitnehmerinnen und Arbeitnehmer	-2.589	-3.400	-3.600	-3.700	-3.800	-3.800
70320000	Arbeitnehmerinnen und Arbeitnehmer	-9.440	-11.800	-12.200	-12.500	-12.800	-12.800
12	**+ Auszahlungen für Sach- und Dienstleistungen**	**-113.749**	**-112.400**	**-112.400**	**-114.600**	**-116.800**	**-116.800**
72110000	Unterhaltung der Grundstücke und baulichen Anlagen	-48.164	-45.000	-45.900	-46.600	-47.300	-47.300
72210000	Unterhaltung des sonstigen unbeweglichen Vermögens	-921					
72410001	Strom	-36.748	-67.400	-35.000	-35.500	-36.000	-36.000
72410002	Gas	-26.423		-30.000	-31.000	-32.000	-32.000
72610000	Dienst- und Schutzkleidung, persönliche Ausrüstung sgegenstände	-225		-300	-300	-300	-300
72710000	Besondere Verwaltungs- und Betriebsauszahlungen	-1.267		-1.200	-1.200	-1.200	-1.200
15	**+ Sonstige Auszahlungen**	**-1.550**		**-2.100**	**-2.100**	**-2.100**	**-2.100**
74310000	Geschäftsauszahlungen	-1.550		-1.400	-1.400	-1.400	-1.400
74410000	Steuern, Versicherungen, Schadensfälle			-700	-700	-700	-700
16	**= Auszahlungen aus lfd. Verwaltungstätigkeit**	**-170.015**	**-180.200**	**-190.300**	**-193.400**	**-196.500**	**-196.500**
17	**= Saldo aus lfd. Verwaltungstätigkeit**	**-125.007**	**-144.200**	**-164.300**	**-167.400**	**-170.500**	**-170.500**
18	**Einz. aus Zuweisungen und Zuschüssen für**			**25.000**			
68110000	Investitionszuwendungen vom Land			25.000			
26	**= Einzahlungen aus Investitionstätigkeit**			**25.000**			
29	**+ Auszahlungen für den Erwerb von beweglichem**	**-378**	**-2.800**	**-2.800**	**-2.800**	**-2.800**	**-2.800**
78310400	Auszahlungen aus der Veräußerung von Betriebs- und Geschäftsausstattung	-378					
78320000	Auszahlungen a.Dem Erwerb v.beweglichen Sachen des Anlagevermögens oberhalb d.		-2.800	-2.800	-2.800	-2.800	-2.800
31	**+ Auszahlungen für Baumaßnahmen**			**-75.000**			
78510000	Auszahlungen aus Hochbaumaßnahmen			-75.000			
34	**= Auszahlungen aus Investitionstätigkeit**	**-378**	**-2.800**	**-77.800**	**-2.800**	**-2.800**	**-2.800**
35	**= Saldo aus Investitionstätigkeit**	**-378**	**-2.800**	**-52.800**	**-2.800**	**-2.800**	**-2.800**
36	**= Finanzmittelüberschuss/ -fehlbetrag**	**-125.385**	**-147.000**	**-217.100**	**-170.200**	**-173.300**	**-173.300**
44	**= Änderung des Bestandes an Finanzmitteln**	**-125.385**	**-147.000**	**-217.100**	**-170.200**	**-173.300**	**-173.300**

Haushaltsplan 2020 Süderbrarup

Teilergebnishaushalt Produkt 51100 Räumliche Planung und Entwicklung

Süderbrarup

Nr.	Bezeichnung	Ergebnis 2018	Ansatz 2019	Ansatz 2020	Plan 2021	Plan 2022	Plan 2023
02	**+ Zuwendungen und allgemeine Umlagen**		**54.100**	**227.100**	**4.100**	**4.100**	**4.100**
41400001	Zuweisungen und Zuschüsse für laufende Zwecke Bund			50.000			
41410000	Zuweisungen und Zuschüsse für laufende Zwecke Land			173.000			
41440000	Zuweisungen und Zuschüsse für laufende Zwecke gese tzliche Sozialversicherungen		50.000				
41620000	Erträge aus der Auflösung von Sonderposten aus Zuw eisungen		4.100	4.100	4.100	4.100	4.100
06	**+ Kostenerstattungen und Kostenumlagen**	**10.508**					
44880000	Erträge aus Kostenerstattungen, Kostenumlagen übri ge Bereiche	10.508					
10	**= Ordentliche Erträge**	**10.508**	**54.100**	**227.100**	**4.100**	**4.100**	**4.100**
14	**+ Bilanzielle Abschreibungen**		**-11.000**	**-11.000**	**-11.000**	**-11.000**	**-11.000**
57110040	Abschreibungen auf Infrastrukturvermögen		-400	-400	-400	-400	-400
57410000	Abschreibungen auf geleistete Zuwendungen (aktiveR echnungsabgrenzung)		-10.600	-10.600	-10.600	-10.600	-10.600
16	**+ Sonstige ordentliche Aufwendungen**	**-18.767**	**-112.300**	**-335.300**	**-112.300**	**-112.300**	**-112.300**
54310000	Geschäftsaufwendungen	-18.767	-110.000	-333.000	-110.000	-110.000	-110.000
54529970	Verwaltungsgebühren/Aufw. GKZ-übergreifende Leistu Verwaltungstätigkeit Gemeind		-2.300	-2.300	-2.300	-2.300	-2.300
17	**= Ordentliche Aufwendungen**	**-18.767**	**-123.300**	**-346.300**	**-123.300**	**-123.300**	**-123.300**
18	**= Ergebnis der lfd. Verwaltungstätigkeit**	**-8.259**	**-69.200**	**-119.200**	**-119.200**	**-119.200**	**-119.200**
22	**= Ordentliches Ergebnis**	**-8.259**	**-69.200**	**-119.200**	**-119.200**	**-119.200**	**-119.200**
26	**= Jahresergebnis**	**-8.259**	**-69.200**	**-119.200**	**-119.200**	**-119.200**	**-119.200**
27	**= Ergebnis vor Berücksichtigung d. internen**	**-8.259**	**-69.200**	**-119.200**	**-119.200**	**-119.200**	**-119.200**
30	**= Ergebnis**	**-8.259**	**-69.200**	**-119.200**	**-119.200**	**-119.200**	**-119.200**

Teilfinanzhaushalt Produkt 51100 Räumliche Planung und Entwicklung

Süderbrarup

Nr.	Bezeichnung	Ergebnis 2018	Ansatz 2019	Ansatz 2020	Plan 2021	Plan 2022	Plan 2023
02	**+ Zuwendungen und allgemeine Umlagen**		**50.000**	**223.000**			
61400001	Zuweisungen und Zuschüsse für laufende Zwecke Bund			50.000			
61410000	Zuweisungen und Zuschüsse für laufende Zwecke Land			173.000			
61440000	Zuweisungen und Zuschüsse für laufende Zwecke gese tzliche Sozialversicherungen		50.000				
09	**= Einzahlungen aus lfd. Verwaltungstätigkeit**		**50.000**	**223.000**			
15	**+ Sonstige Auszahlungen**	**-30.290**	**-112.300**	**-335.300**	**-112.300**	**-112.300**	**-112.300**
74310000	Geschäftsauszahlungen	-30.290	-110.000	-333.000	-110.000	-110.000	-110.000
74520000	Erstattungen von Auszahlungen von Dritten aus lfd. Verwaltungstätigkeit Gemeind		-2.300	-2.300	-2.300	-2.300	-2.300
16	**= Auszahlungen aus lfd. Verwaltungstätigkeit**	**-30.290**	**-112.300**	**-335.300**	**-112.300**	**-112.300**	**-112.300**
17	**= Saldo aus lfd. Verwaltungstätigkeit**	**-30.290**	**-62.300**	**-112.300**	**-112.300**	**-112.300**	**-112.300**
36	**= Finanzmittelüberschuss/ -fehlbetrag**	**-30.290**	**-62.300**	**-112.300**	**-112.300**	**-112.300**	**-112.300**
44	**= Änderung des Bestandes an Finanzmitteln**	**-30.290**	**-62.300**	**-112.300**	**-112.300**	**-112.300**	**-112.300**

Teilergebnishaushalt Produkt 52200 Wohnbauförderung

Süderbrarup

Nr.	Bezeichnung	Ergebnis 2018	Ansatz 2019	Ansatz 2020	Plan 2021	Plan 2022	Plan 2023
19	**+ Finanzerträge**	**458**	**400**	**400**	**400**	**400**	**400**
46180000	Zinserträge sonstiger inländischer Bereich	458	400	400	400	400	400
21	**= Finanzergebnis**	**458**	**400**	**400**	**400**	**400**	**400**

Haushaltsplan 2020 Süderbrarup

Teilergebnishaushalt Produkt 52200 Wohnbauförderung

Süderbrarup

Nr.	Bezeichnung	Ergebnis 2018	Ansatz 2019	Ansatz 2020	Plan 2021	Plan 2022	Plan 2023
22	**= Ordentliches Ergebnis**	**458**	**400**	**400**	**400**	**400**	**400**
26	**= Jahresergebnis**	**458**	**400**	**400**	**400**	**400**	**400**
27	**= Ergebnis vor Berücksichtigung d. internen**	**458**	**400**	**400**	**400**	**400**	**400**
30	**= Ergebnis**	**458**	**400**	**400**	**400**	**400**	**400**

Teilfinanzhaushalt Produkt 52200 Wohnbauförderung

Süderbrarup

Nr.	Bezeichnung	Ergebnis 2018	Ansatz 2019	Ansatz 2020	Plan 2021	Plan 2022	Plan 2023
08	**+ Zinsen und sonstige Finanzeinzahlungen**	**458**	**400**	**400**	**400**	**400**	**400**
66180000	Zinseinzahlungen sonstiger inländischer Bereich	458	400	400	400	400	400
09	**= Einzahlungen aus lfd. Verwaltungstätigkeit**	**458**	**400**	**400**	**400**	**400**	**400**
17	**= Saldo aus lfd. Verwaltungstätigkeit**	**458**	**400**	**400**	**400**	**400**	**400**
23	**+ Einzahlungen aus Rückflüssen von Ausleihungen**	**1.332**	**1.200**	**1.200**	**1.200**	**1.200**	**1.200**
68683000	Rückflüsse von Ausleihungen sonstiger inländischer Bereich Laufzeit (mehr als 5	1.332	1.200	1.200	1.200	1.200	1.200
26	**= Einzahlungen aus Investitionstätigkeit**	**1.332**	**1.200**	**1.200**	**1.200**	**1.200**	**1.200**
35	**= Saldo aus Investitionstätigkeit**	**1.332**	**1.200**	**1.200**	**1.200**	**1.200**	**1.200**
36	**= Finanzmittelüberschuss/ -fehlbetrag**	**1.790**	**1.600**	**1.600**	**1.600**	**1.600**	**1.600**
44	**= Änderung des Bestandes an Finanzmitteln**	**1.790**	**1.600**	**1.600**	**1.600**	**1.600**	**1.600**

Teilergebnishaushalt Produkt 53100 Elektrizitätsversorgung

Süderbrarup

Nr.	Bezeichnung	Ergebnis 2018	Ansatz 2019	Ansatz 2020	Plan 2021	Plan 2022	Plan 2023
07	**+ Sonstige ordentliche Erträge**	**115.704**	**129.000**	**140.000**	**140.000**	**140.000**	**140.000**
45110000	Konzessionsabgaben	115.704	129.000	140.000	140.000	140.000	140.000
10	**= Ordentliche Erträge**	**115.704**	**129.000**	**140.000**	**140.000**	**140.000**	**140.000**
18	**= Ergebnis der lfd. Verwaltungstätigkeit**	**115.704**	**129.000**	**140.000**	**140.000**	**140.000**	**140.000**
22	**= Ordentliches Ergebnis**	**115.704**	**129.000**	**140.000**	**140.000**	**140.000**	**140.000**
26	**= Jahresergebnis**	**115.704**	**129.000**	**140.000**	**140.000**	**140.000**	**140.000**
27	**= Ergebnis vor Berücksichtigung d. internen**	**115.704**	**129.000**	**140.000**	**140.000**	**140.000**	**140.000**
30	**= Ergebnis**	**115.704**	**129.000**	**140.000**	**140.000**	**140.000**	**140.000**

Teilfinanzhaushalt Produkt 53100 Elektrizitätsversorgung

Süderbrarup

Nr.	Bezeichnung	Ergebnis 2018	Ansatz 2019	Ansatz 2020	Plan 2021	Plan 2022	Plan 2023
07	**+ Sonstige Einzahlungen**	**93.574**	**129.000**	**140.000**	**140.000**	**140.000**	**140.000**
65110000	Konzessionsabgaben	93.574	129.000	140.000	140.000	140.000	140.000
09	**= Einzahlungen aus lfd. Verwaltungstätigkeit**	**93.574**	**129.000**	**140.000**	**140.000**	**140.000**	**140.000**
17	**= Saldo aus lfd. Verwaltungstätigkeit**	**93.574**	**129.000**	**140.000**	**140.000**	**140.000**	**140.000**
29	**+ Auszahlungen für den Erwerb von beweglichem**		**-30.000**				
78310300	Auszahlungen aus der Veräußerung von Maschinen und technische Anlagen, Fahrzeuge		-30.000				
34	**= Auszahlungen aus Investitionstätigkeit**		**-30.000**				
35	**= Saldo aus Investitionstätigkeit**		**-30.000**				
36	**= Finanzmittelüberschuss/ -fehlbetrag**	**93.574**	**99.000**	**140.000**	**140.000**	**140.000**	**140.000**
44	**= Änderung des Bestandes an Finanzmitteln**	**93.574**	**99.000**	**140.000**	**140.000**	**140.000**	**140.000**

Haushaltsplan 2020 Süderbrarup

Teilergebnishaushalt Produkt 53200 Gasversorgung

Süderbrarup

Nr.	Bezeichnung	Ergebnis 2018	Ansatz 2019	Ansatz 2020	Plan 2021	Plan 2022	Plan 2023
07	**+ Sonstige ordentliche Erträge**	**17.559**	**12.000**	**15.000**	**15.000**	**15.000**	**15.000**
45110000	Konzessionsabgaben	17.559	12.000	15.000	15.000	15.000	15.000
10	**= Ordentliche Erträge**	**17.559**	**12.000**	**15.000**	**15.000**	**15.000**	**15.000**
18	**= Ergebnis der lfd. Verwaltungstätigkeit**	**17.559**	**12.000**	**15.000**	**15.000**	**15.000**	**15.000**
22	**= Ordentliches Ergebnis**	**17.559**	**12.000**	**15.000**	**15.000**	**15.000**	**15.000**
26	**= Jahresergebnis**	**17.559**	**12.000**	**15.000**	**15.000**	**15.000**	**15.000**
27	**= Ergebnis vor Berücksichtigung d. internen**	**17.559**	**12.000**	**15.000**	**15.000**	**15.000**	**15.000**
30	**= Ergebnis**	**17.559**	**12.000**	**15.000**	**15.000**	**15.000**	**15.000**

Teilfinanzhaushalt Produkt 53200 Gasversorgung

Süderbrarup

Nr.	Bezeichnung	Ergebnis 2018	Ansatz 2019	Ansatz 2020	Plan 2021	Plan 2022	Plan 2023
07	**+ Sonstige Einzahlungen**	**13.409**	**12.000**	**15.000**	**15.000**	**15.000**	**15.000**
65110000	Konzessionsabgaben	13.409	12.000	15.000	15.000	15.000	15.000
09	**= Einzahlungen aus lfd. Verwaltungstätigkeit**	**13.409**	**12.000**	**15.000**	**15.000**	**15.000**	**15.000**
17	**= Saldo aus lfd. Verwaltungstätigkeit**	**13.409**	**12.000**	**15.000**	**15.000**	**15.000**	**15.000**
36	**= Finanzmittelüberschuss/ -fehlbetrag**	**13.409**	**12.000**	**15.000**	**15.000**	**15.000**	**15.000**
44	**= Änderung des Bestandes an Finanzmitteln**	**13.409**	**12.000**	**15.000**	**15.000**	**15.000**	**15.000**

Teilergebnishaushalt Produkt 53300 Wasserversorgung

Süderbrarup

Nr.	Bezeichnung	Ergebnis 2018	Ansatz 2019	Ansatz 2020	Plan 2021	Plan 2022	Plan 2023
02	**+ Zuwendungen und allgemeine Umlagen**		**6.300**	**6.300**	**6.300**	**6.300**	**6.300**
41620000	Erträge aus der Auflösung von Sonderposten aus Zuw eisungen		6.300	6.300	6.300	6.300	6.300
04	**+ Öffentlich-rechtliche Leistungsentgelte**	**257.656**	**273.800**	**307.700**	**307.700**	**307.700**	**307.700**
43210000	Benutzungsgebühren und ähnliche Entgelte	257.656	266.100	300.000	300.000	300.000	300.000
43710000	Erträge aus der Auflösung von Sonderposten für Bei träge		7.700	7.700	7.700	7.700	7.700
06	**+ Kostenerstattungen und Kostenumlagen**	**679**	**10.000**	**10.000**	**10.000**	**10.000**	**10.000**
44880000	Erträge aus Kostenerstattungen, Kostenumlagen übri ge Bereiche	679	10.000	10.000	10.000	10.000	10.000
10	**= Ordentliche Erträge**	**258.335**	**290.100**	**324.000**	**324.000**	**324.000**	**324.000**
11	**Personalaufwendungen**	**-98.743**	**-94.400**	**-96.800**	**-99.000**	**-99.000**	**-99.000**
50120000	Arbeitnehmerinnen und Arbeitnehmer	-77.655	-73.200	-74.900	-76.500	-76.500	-76.500
50220000	VBL Arbeitnehmerinnen und Arbeitnehmer	-5.336	-6.200	-6.400	-6.600	-6.600	-6.600
50320000	SV-Beiträge. Arbeitnehmerinnen und Arbeitnehmer	-15.751	-15.000	-15.500	-15.900	-15.900	-15.900
13	**+ Aufwendungen f. Sach- u. Dienstleistungen**	**-79.376**	**-110.700**	**-117.100**	**-114.900**	**-114.900**	**-114.900**
52110000	Unterhaltung der Grundstücke und baulichen Anlagen	-3.062	-3.100	-5.000	-5.000	-5.000	-5.000
52210000	Unterhaltung des sonstigen unbeweglichen Vermögens	-4.305	-15.500	-24.200	-22.000	-22.000	-22.000
52410000	Bewirtschaftungskosten	-6.264	-56.100	-20.000	-20.000	-20.000	-20.000
52410001	Strom	-34.150		-30.000	-30.000	-30.000	-30.000
52410002	Gas,Öl,Fernwärme	-1.668		-1.000	-1.000	-1.000	-1.000
52510000	Haltung von Fahrzeugen	-7.180	-7.800	-8.000	-8.000	-8.000	-8.000
52620000	Aus- und Fortbildung, Umschulung		-7.800	-8.000	-8.000	-8.000	-8.000
52710000	Besondere Verwaltungs- und Betriebsaufwendungen	-22.746	-20.400	-20.900	-20.900	-20.900	-20.900
14	**+ Bilanzielle Abschreibungen**		**-67.100**	**-61.200**	**-61.200**	**-61.200**	**-61.200**
57110040	Abschreibungen auf Infrastrukturvermögen		-37.900	-32.000	-32.000	-32.000	-32.000

Haushaltsplan 2020 Süderbrarup

Teilergebnishaushalt Produkt 53300 Wasserversorgung

Süderbrarup

Nr.	Bezeichnung	Ergebnis 2018	Ansatz 2019	Ansatz 2020	Plan 2021	Plan 2022	Plan 2023
57110070	Abschreibungen auf Maschinen und technische Anlage n, Fahrzeuge		-8.400	-8.400	-8.400	-8.400	-8.400
57110080	Abschreibungen auf Betriebs- und Geschäftsausstatt ung		-700	-700	-700	-700	-700
57410000	Abschreibungen auf geleistete Zuwendungen (aktiveR echnungsabgrenzung)		-20.100	-20.100	-20.100	-20.100	-20.100
15	**+ Transferaufwendungen**	**-26.240**		**-30.000**	**-30.000**	**-30.000**	**-30.000**
53110000	Zuweisungen und Zuschüsse für lfd. Zwecke Land	-26.240		-30.000	-30.000	-30.000	-30.000
16	**+ Sonstige ordentliche Aufwendungen**	**-6.830**	**-17.900**	**-18.900**	**-18.900**	**-18.900**	**-18.900**
54290000	Sonstige Aufwendungen für die Inanspruchnahme vonR echten und Diensten	-218	-1.000	-1.000	-1.000	-1.000	-1.000
54310000	Geschäftsaufwendungen	-6.593	-7.000	-7.000	-7.000	-7.000	-7.000
54410000	Steuern, Versicherungen, Schadensfälle			-1.000	-1.000	-1.000	-1.000
54529970	Verwaltungsgebühren/Aufw. GKZ-übergreifende Leistu Verwaltungstätigkeit Gemeind		-9.900	-9.900	-9.900	-9.900	-9.900
54820000	Säumniszuschläge	-19					
17	**= Ordentliche Aufwendungen**	**-211.188**	**-290.100**	**-324.000**	**-324.000**	**-324.000**	**-324.000**
18	**= Ergebnis der lfd. Verwaltungstätigkeit**	**47.146**					
22	**= Ordentliches Ergebnis**	**47.146**					
26	**= Jahresergebnis**	**47.146**					
27	**= Ergebnis vor Berücksichtigung d. internen**	**47.146**					
30	**= Ergebnis**	**47.146**					

Teilfinanzhaushalt Produkt 53300 Wasserversorgung

Süderbrarup

Nr.	Bezeichnung	Ergebnis 2018	Ansatz 2019	Ansatz 2020	Plan 2021	Plan 2022	Plan 2023
04	**+ Öffentlich-rechtliche Leistungsentgelte**	**258.394**	**266.100**	**300.000**	**300.000**	**300.000**	**300.000**
63210000	Benutzungsgebühren und ähnliche Entgelte	258.394	266.100	300.000	300.000	300.000	300.000
06	**+ Kostenerstattungen und Kostenumlagen**	**6.081**	**10.000**	**10.000**	**10.000**	**10.000**	**10.000**
64880000	Einzahlungen aus Kostenerstattungen, Kostenumlagen übrige Bereiche	6.081	10.000	10.000	10.000	10.000	10.000
07	**+ Sonstige Einzahlungen**	**9.422**					
65210000	Erstattung von Steuern	9.422					
09	**= Einzahlungen aus lfd. Verwaltungstätigkeit**	**273.898**	**276.100**	**310.000**	**310.000**	**310.000**	**310.000**
10	**Personalauszahlungen**	**-93.183**	**-94.400**	**-96.800**	**-99.000**	**-99.000**	**-99.000**
70120000	Arbeitnehmerinnen und Arbeitnehmer	-73.286	-73.200	-74.900	-76.500	-76.500	-76.500
70220000	Arbeitnehmerinnen und Arbeitnehmer	-5.036	-6.200	-6.400	-6.600	-6.600	-6.600
70320000	Arbeitnehmerinnen und Arbeitnehmer	-14.860	-15.000	-15.500	-15.900	-15.900	-15.900
12	**+ Auszahlungen für Sach- und Dienstleistungen**	**-90.655**	**-110.700**	**-117.100**	**-114.900**	**-114.900**	**-114.900**
72110000	Unterhaltung der Grundstücke und baulichen Anlagen	-3.191	-3.100	-5.000	-5.000	-5.000	-5.000
72210000	Unterhaltung des sonstigen unbeweglichen Vermögens	-5.104	-15.500	-24.200	-22.000	-22.000	-22.000
72410001	Strom	-35.684	-56.100	-50.000	-50.000	-50.000	-50.000
72410002	Gas	-1.545		-1.000	-1.000	-1.000	-1.000
72510000	Haltung von Fahrzeugen	-19.418	-7.800	-8.000	-8.000	-8.000	-8.000
72620000	Aus- und Fortbildung, Umschulung		-7.800	-8.000	-8.000	-8.000	-8.000
72710000	Besondere Verwaltungs- und Betriebsauszahlungen	-25.713	-20.400	-20.900	-20.900	-20.900	-20.900
14	**+ Transferauszahlungen**	**-26.240**		**-30.000**	**-30.000**	**-30.000**	**-30.000**
73110000	Zuweisungen und Zuschüsse für lfd. Zwecke Land	-26.240		-30.000	-30.000	-30.000	-30.000
15	**+ Sonstige Auszahlungen**	**-11.643**	**-17.900**	**-18.900**	**-18.900**	**-18.900**	**-18.900**
74290000	Sonstige Auszahlungen für die Inanspruchnahme vonR echten und Diensten	-259	-1.000	-1.000	-1.000	-1.000	-1.000
74310000	Geschäftsauszahlungen	-8.163	-7.000	-7.000	-7.000	-7.000	-7.000

Haushaltsplan 2020 Süderbrarup

Teilfinanzhaushalt Produkt 53300 Wasserversorgung

Süderbrarup

Nr.	Bezeichnung	Ergebnis 2018	Ansatz 2019	Ansatz 2020	Plan 2021	Plan 2022	Plan 2023
74410000	Steuern, Versicherungen, Schadensfälle	-3.201		-1.000	-1.000	-1.000	-1.000
74520000	Erstattungen von Auszahlungen von Dritten aus lfd. Verwaltungstätigkeit Gemeind		-9.900	-9.900	-9.900	-9.900	-9.900
74820000	Säumniszuschläge	-19					
16	**= Auszahlungen aus lfd. Verwaltungstätigkeit**	**-221.720**	**-223.000**	**-262.800**	**-262.800**	**-262.800**	**-262.800**
17	**= Saldo aus lfd. Verwaltungstätigkeit**	**52.178**	**53.100**	**47.200**	**47.200**	**47.200**	**47.200**
24	**+ Einzahlungen aus Beiträgen und ähnlichen**	**23.388**	**30.000**				
68810000	Beiträge und ähnliche Entgelte	23.388	30.000				
26	**= Einzahlungen aus Investitionstätigkeit**	**23.388**	**30.000**				
29	**+ Auszahlungen für den Erwerb von beweglichem**	**-4.713**	**-400**	**-2.900**	**-2.900**	**-2.900**	**-2.900**
78310100	Auszahlungen aus der Veräußerung von immateriellen Vermögensgegenständen	-1.382					
78320000	Auszahlungen a.Dem Erwerb v.beweglichen Sachen des Anlagevermögens oberhalb d.	-3.332	-400	-2.900	-2.900	-2.900	-2.900
31	**+ Auszahlungen für Baumaßnahmen**		**-85.000**	**-68.000**	**-60.000**	**-60.000**	**-60.000**
78520000	Auszahlungen aus Tiefbaumaßnahmen		-85.000	-60.000	-60.000	-60.000	-60.000
78530000	Auszahlungen aus sonstige Baumaßnahmen			-8.000			
34	**= Auszahlungen aus Investitionstätigkeit**	**-4.713**	**-85.400**	**-70.900**	**-62.900**	**-62.900**	**-62.900**
35	**= Saldo aus Investitionstätigkeit**	**18.675**	**-55.400**	**-70.900**	**-62.900**	**-62.900**	**-62.900**
36	**= Finanzmittelüberschuss/ -fehlbetrag**	**70.853**	**-2.300**	**-23.700**	**-15.700**	**-15.700**	**-15.700**
44	**= Änderung des Bestandes an Finanzmitteln**	**70.853**	**-2.300**	**-23.700**	**-15.700**	**-15.700**	**-15.700**

Teilergebnishaushalt Produkt 53600 Breitbandversorgung

Süderbrarup

Nr.	Bezeichnung	Ergebnis 2018	Ansatz 2019	Ansatz 2020	Plan 2021	Plan 2022	Plan 2023

Teilfinanzhaushalt Produkt 53600 Breitbandversorgung

Süderbrarup

Nr.	Bezeichnung	Ergebnis 2018	Ansatz 2019	Ansatz 2020	Plan 2021	Plan 2022	Plan 2023
30	**+ Auszahlungen für den Erwerb von Finanzanlagen**		**-335.000**	**-335.000**	**-335.000**		
78410000	Auszahlungen aus dem Erwerb von Finanzanlagen		-335.000	-335.000	-335.000		
34	**= Auszahlungen aus Investitionstätigkeit**		**-335.000**	**-335.000**	**-335.000**		
35	**= Saldo aus Investitionstätigkeit**		**-335.000**	**-335.000**	**-335.000**		
36	**= Finanzmittelüberschuss/ -fehlbetrag**		**-335.000**	**-335.000**	**-335.000**		
44	**= Änderung des Bestandes an Finanzmitteln**		**-335.000**	**-335.000**	**-335.000**		

Teilergebnishaushalt Produkt 53700 Klärschlamm

Süderbrarup

Nr.	Bezeichnung	Ergebnis 2018	Ansatz 2019	Ansatz 2020	Plan 2021	Plan 2022	Plan 2023
04	**+ Öffentlich-rechtliche Leistungsentgelte**	**1.274**	**700**	**26.000**	**26.000**	**26.000**	**26.000**
43210000	Benutzungsgebühren und ähnliche Entgelte	1.274	700	26.000	26.000	26.000	26.000
10	**= Ordentliche Erträge**	**1.274**	**700**	**26.000**	**26.000**	**26.000**	**26.000**
13	**+ Aufwendungen f. Sach- u. Dienstleistungen**	**-7.058**	**-600**	**-25.500**	**-25.500**	**-25.500**	**-25.500**
52110000	Unterhaltung der Grundstücke und baulichen Anlagen	124					
52410000	Bewirtschaftungskosten	-6.105					
52410010	Kosten für Entwässerung Klärschlamm			-25.500	-25.500	-25.500	-25.500
52710000	Besondere Verwaltungs- und Betriebsaufwendungen	-1.077	-600				
16	**+ Sonstige ordentliche Aufwendungen**		**-100**	**-500**	**-500**	**-500**	**-500**

Haushaltsplan 2020 Süderbrarup

Teilergebnishaushalt Produkt 53700 Klärschlamm

Süderbrarup

Nr.	Bezeichnung	Ergebnis 2018	Ansatz 2019	Ansatz 2020	Plan 2021	Plan 2022	Plan 2023
54529970	Verwaltungsgebühren/Aufw. GKZ-übergreifende Leistu Verwaltungstätigkeit Gemeind		-100	-500	-500	-500	-500
17	**= Ordentliche Aufwendungen**	**-7.058**	**-700**	**-26.000**	**-26.000**	**-26.000**	**-26.000**
18	**= Ergebnis der lfd. Verwaltungstätigkeit**	**-5.784**					
22	**= Ordentliches Ergebnis**	**-5.784**					
26	**= Jahresergebnis**	**-5.784**					
27	**= Ergebnis vor Berücksichtigung d. internen**	**-5.784**					
30	**= Ergebnis**	**-5.784**					

Teilfinanzhaushalt Produkt 53700 Klärschlamm

Süderbrarup

Nr.	Bezeichnung	Ergebnis 2018	Ansatz 2019	Ansatz 2020	Plan 2021	Plan 2022	Plan 2023
04	**+ Öffentlich-rechtliche Leistungsentgelte**	**1.014**	**700**	**26.000**	**26.000**	**26.000**	**26.000**
63210000	Benutzungsgebühren und ähnliche Entgelte	1.014	700	26.000	26.000	26.000	26.000
09	**= Einzahlungen aus lfd. Verwaltungstätigkeit**	**1.014**	**700**	**26.000**	**26.000**	**26.000**	**26.000**
12	**+ Auszahlungen für Sach- und Dienstleistungen**	**-7.182**	**-600**	**-25.500**	**-25.500**	**-25.500**	**-25.500**
72410001	Strom	-6.105					
72410004	Abwasser			-25.500	-25.500	-25.500	-25.500
72710000	Besondere Verwaltungs- und Betriebsauszahlungen	-1.077	-600				
15	**+ Sonstige Auszahlungen**		**-100**	**-500**	**-500**	**-500**	**-500**
74520000	Erstattungen von Auszahlungen von Dritten aus lfd. Verwaltungstätigkeit Gemeind		-100	-500	-500	-500	-500
16	**= Auszahlungen aus lfd. Verwaltungstätigkeit**	**-7.182**	**-700**	**-26.000**	**-26.000**	**-26.000**	**-26.000**
17	**= Saldo aus lfd. Verwaltungstätigkeit**	**-6.167**					
36	**= Finanzmittelüberschuss/ -fehlbetrag**	**-6.167**					
44	**= Änderung des Bestandes an Finanzmitteln**	**-6.167**					

Teilergebnishaushalt Produkt 53800 Schmutzwasser

Süderbrarup

Nr.	Bezeichnung	Ergebnis 2018	Ansatz 2019	Ansatz 2020	Plan 2021	Plan 2022	Plan 2023
02	**+ Zuwendungen und allgemeine Umlagen**		**800**	**800**	**800**	**800**	**800**
41610000	Erträge aus der Auflösung von Sonderposten aus Zus chüssen		800	800	800	800	800
04	**+ Öffentlich-rechtliche Leistungsentgelte**		**758.900**	**806.800**	**806.900**	**806.900**	**806.900**
43210000	Benutzungsgebühren und ähnliche Entgelte		727.000	774.900	775.000	775.000	775.000
43810000	Erträge aus der Auflösung von Sonderposten für den Gebührenausgleich		31.900	31.900	31.900	31.900	31.900
05	**+ Privatrechtliche Leistungsentgelte**		**500**				
44610000	Sonstige privatrechtliche Leistungsentgelte		500				
06	**+ Kostenerstattungen und Kostenumlagen**			**500**	**500**	**500**	**500**
44820000	Erträge aus Kostenerstattungen, Kostenumlagen Gemeinden (GV)			500	500	500	500
07	**+ Sonstige ordentliche Erträge**		**1.100**	**1.100**	**1.100**	**1.100**	**1.100**
45730000	Erträge aus der Auflösung von sonstigen Sonderpost en		1.100	1.100	1.100	1.100	1.100
10	**= Ordentliche Erträge**		**761.300**	**809.200**	**809.300**	**809.300**	**809.300**
11	**Personalaufwendungen**	**7**	**-92.000**	**-94.900**	**-97.000**	**-97.000**	**-97.000**
50120000	Arbeitnehmerinnen und Arbeitnehmer	7	-72.100	-74.300	-75.800	-75.800	-75.800
50220000	VBL Arbeitnehmerinnen und Arbeitnehmer		-5.200	-5.400	-5.600	-5.600	-5.600
50320000	SV-Beiträge. Arbeitnehmerinnen und Arbeitnehmer		-14.700	-15.200	-15.600	-15.600	-15.600

Haushaltsplan 2020 Süderbrarup

Teilergebnishaushalt Produkt 53800 Schmutzwasser

Süderbrarup

Nr.	Bezeichnung	Ergebnis 2018	Ansatz 2019	Ansatz 2020	Plan 2021	Plan 2022	Plan 2023
13	**+ Aufwendungen f. Sach- u. Dienstleistungen**	**2.648**	**-295.800**	**-346.300**	**-344.300**	**-344.300**	**-344.300**
52110000	Unterhaltung der Grundstücke und baulichen Anlagen	-1.277		-1.000	-1.000	-1.000	-1.000
52210000	Unterhaltung des sonstigen unbeweglichen Vermögens	-124	-80.000	-86.500	-84.500	-84.500	-84.500
52410000	Bewirtschaftungskosten	-639	-173.400	-50.000	-50.000	-50.000	-50.000
52410001	Strom	3.692		-45.000	-45.000	-45.000	-45.000
52410002	Gas,Öl,Fernwärme	1.076		-1.500	-1.500	-1.500	-1.500
52410010	Kosten für Entwässerung Klärschlamm		-40.800	-160.000	-160.000	-160.000	-160.000
52510000	Haltung von Fahrzeugen	-63	-1.600	-1.700	-1.700	-1.700	-1.700
52610000	Dienst- und Schutzkleidung, persönliche Ausrüstung sgegenstände			-100	-100	-100	-100
52710000	Besondere Verwaltungs- und Betriebsaufwendungen	-18		-500	-500	-500	-500
14	**+ Bilanzielle Abschreibungen**		**-153.200**	**-144.200**	**-144.200**	**-144.200**	**-144.200**
57110010	Abschreibungen auf immaterielle Vermögensgegenstän de		-200	-200	-200	-200	-200
57110040	Abschreibungen auf Infrastrukturvermögen		-141.700	-132.700	-132.700	-132.700	-132.700
57110070	Abschreibungen auf Maschinen und technische Anlage n, Fahrzeuge		-11.100	-11.100	-11.100	-11.100	-11.100
57110080	Abschreibungen auf Betriebs- und Geschäftsausstatt ung		-200	-200	-200	-200	-200
15	**+ Transferaufwendungen**		**-12.000**	**-12.000**	**-12.000**	**-12.000**	**-12.000**
53110000	Zuweisungen und Zuschüsse für lfd. Zwecke Land		-12.000	-12.000	-12.000	-12.000	-12.000
16	**+ Sonstige ordentliche Aufwendungen**	**-761**	**-20.100**	**-23.600**	**-23.600**	**-23.600**	**-23.600**
54310000	Geschäftsaufwendungen	-761		-1.500	-1.500	-1.500	-1.500
54410000	Steuern, Versicherungen, Schadensfälle			-2.000	-2.000	-2.000	-2.000
54529970	Verwaltungsgebühren/Aufw. GKZ-übergreifende Leistu Verwaltungstätigkeit Gemeind		-10.100	-10.100	-10.100	-10.100	-10.100
54910000	Aufwendungen aus der Zuführung zur Rückstellung fü r später entstehende Kosten		-10.000	-10.000	-10.000	-10.000	-10.000
17	**= Ordentliche Aufwendungen**	**1.895**	**-573.100**	**-621.000**	**-621.100**	**-621.100**	**-621.100**
18	**= Ergebnis der lfd. Verwaltungstätigkeit**	**1.895**	**188.200**	**188.200**	**188.200**	**188.200**	**188.200**
22	**= Ordentliches Ergebnis**	**1.895**	**188.200**	**188.200**	**188.200**	**188.200**	**188.200**
26	**= Jahresergebnis**	**1.895**	**188.200**	**188.200**	**188.200**	**188.200**	**188.200**
27	**= Ergebnis vor Berücksichtigung d. internen**	**1.895**	**188.200**	**188.200**	**188.200**	**188.200**	**188.200**
29	**- Aufwendungen aus internen Leistungsbezieh.**		**-188.200**	**-188.200**	**-188.200**	**-188.200**	**-188.200**
58110000	Aufwendungen aus internen Leistungsbeziehungen		-188.200	-188.200	-188.200	-188.200	-188.200
30	**= Ergebnis**	**1.895**					
305	**= Ergebnis aus internen Leistungsbezieh.**		**-188.200**	**-188.200**	**-188.200**	**-188.200**	**-188.200**

Teilfinanzhaushalt Produkt 53800 Schmutzwasser

Süderbrarup

Nr.	Bezeichnung	Ergebnis 2018	Ansatz 2019	Ansatz 2020	Plan 2021	Plan 2022	Plan 2023
04	**+ Öffentlich-rechtliche Leistungsentgelte**	**1.083**	**727.000**	**774.900**	**775.000**	**775.000**	**775.000**
63210000	Benutzungsgebühren und ähnliche Entgelte	1.083	727.000	774.900	775.000	775.000	775.000
05	**+ Privatrechtliche Leistungsentgelte**		**500**				
64610000	Sonstige privatrechtliche Leistungsentgelte		500				
06	**+ Kostenerstattungen und Kostenumlagen**			**500**	**500**	**500**	**500**
64820000	Einzahlungen aus Kostenerstattungen, Kostenumlagen Gemeinden (GV)			500	500	500	500
09	**= Einzahlungen aus lfd. Verwaltungstätigkeit**	**1.083**	**727.500**	**775.400**	**775.500**	**775.500**	**775.500**
10	**Personalauszahlungen**		**-92.000**	**-94.900**	**-97.000**	**-97.000**	**-97.000**
70120000	Arbeitnehmerinnen und Arbeitnehmer		-72.100	-74.300	-75.800	-75.800	-75.800
70220000	Arbeitnehmerinnen und Arbeitnehmer		-5.200	-5.400	-5.600	-5.600	-5.600

Haushaltsplan 2020 Süderbrarup

Teilfinanzhaushalt Produkt 53800 Schmutzwasser

Süderbrarup

Nr.	Bezeichnung	Ergebnis 2018	Ansatz 2019	Ansatz 2020	Plan 2021	Plan 2022	Plan 2023
70320000	Arbeitnehmerinnen und Arbeitnehmer		-14.700	-15.200	-15.600	-15.600	-15.600
12	**+ Auszahlungen für Sach- und Dienstleistungen**	**-63**	**-295.800**	**-346.300**	**-344.300**	**-344.300**	**-344.300**
72110000	Unterhaltung der Grundstücke und baulichen Anlagen			-1.000	-1.000	-1.000	-1.000
72210000	Unterhaltung des sonstigen unbeweglichen Vermögens		-80.000	-86.500	-84.500	-84.500	-84.500
72410001	Strom		-173.400	-95.000	-95.000	-95.000	-95.000
72410002	Gas			-1.500	-1.500	-1.500	-1.500
72410004	Abwasser		-40.800	-160.000	-160.000	-160.000	-160.000
72510000	Haltung von Fahrzeugen	-63	-1.600	-1.700	-1.700	-1.700	-1.700
72610000	Dienst- und Schutzkleidung, persönliche Ausrüstung sgegenstände			-100	-100	-100	-100
72710000	Besondere Verwaltungs- und Betriebsauszahlungen			-500	-500	-500	-500
14	**+ Transferauszahlungen**		**-12.000**	**-12.000**	**-12.000**	**-12.000**	**-12.000**
73110000	Zuweisungen und Zuschüsse für lfd. Zwecke Land		-12.000	-12.000	-12.000	-12.000	-12.000
15	**+ Sonstige Auszahlungen**	**-761**	**-10.100**	**-13.600**	**-13.600**	**-13.600**	**-13.600**
74310000	Geschäftsauszahlungen	-761		-1.500	-1.500	-1.500	-1.500
74410000	Steuern, Versicherungen, Schadensfälle			-2.000	-2.000	-2.000	-2.000
74520000	Erstattungen von Auszahlungen von Dritten aus lfd. Verwaltungstätigkeit Gemeind		-10.100	-10.100	-10.100	-10.100	-10.100
16	**= Auszahlungen aus lfd. Verwaltungstätigkeit**	**-823**	**-409.900**	**-466.800**	**-466.900**	**-466.900**	**-466.900**
17	**= Saldo aus lfd. Verwaltungstätigkeit**	**259**	**317.600**	**308.600**	**308.600**	**308.600**	**308.600**
24	**+ Einzahlungen aus Beiträgen und ähnlichen**		**38.000**				
68810000	Beiträge und ähnliche Entgelte		38.000				
26	**= Einzahlungen aus Investitionstätigkeit**		**38.000**				
29	**+ Auszahlungen für den Erwerb von beweglichem**	**-2.701**	**-11.000**	**-11.000**	**-11.000**	**-11.000**	**-11.000**
78310300	Auszahlungen aus der Veräußerung von Maschinen und technische Anlagen, Fahrzeuge	-2.701	-10.000	-10.000	-10.000	-10.000	-10.000
78320000	Auszahlungen a.Dem Erwerb v.beweglichen Sachen des Anlagevermögens oberhalb d.		-1.000	-1.000	-1.000	-1.000	-1.000
31	**+ Auszahlungen für Baumaßnahmen**		**-90.000**	**-100.000**	**-100.000**	**-100.000**	**-100.000**
78520000	Auszahlungen aus Tiefbaumaßnahmen		-90.000	-100.000	-100.000	-100.000	-100.000
34	**= Auszahlungen aus Investitionstätigkeit**	**-2.701**	**-101.000**	**-111.000**	**-111.000**	**-111.000**	**-111.000**
35	**= Saldo aus Investitionstätigkeit**	**-2.701**	**-63.000**	**-111.000**	**-111.000**	**-111.000**	**-111.000**
36	**= Finanzmittelüberschuss/ -fehlbetrag**	**-2.442**	**254.600**	**197.600**	**197.600**	**197.600**	**197.600**
44	**= Änderung des Bestandes an Finanzmitteln**	**-2.442**	**254.600**	**197.600**	**197.600**	**197.600**	**197.600**

Teilergebnishaushalt Produkt 53801 Schmutzwasser "Groß Brebel"

Süderbrarup

Nr.	Bezeichnung	Ergebnis 2018	Ansatz 2019	Ansatz 2020	Plan 2021	Plan 2022	Plan 2023
04	**+ Öffentlich-rechtliche Leistungsentgelte**		**2.200**	**3.600**	**3.600**	**3.600**	**3.600**
43210000	Benutzungsgebühren und ähnliche Entgelte		2.200	3.600	3.600	3.600	3.600
10	**= Ordentliche Erträge**		**2.200**	**3.600**	**3.600**	**3.600**	**3.600**
13	**+ Aufwendungen f. Sach- u. Dienstleistungen**	**-31**	**-1.500**	**-2.900**	**-2.900**	**-2.900**	**-2.900**
52210000	Unterhaltung des sonstigen unbeweglichen Vermögens		-100	-800	-800	-800	-800
52410000	Bewirtschaftungskosten			-200	-200	-200	-200
52410001	Strom	-31		-500	-500	-500	-500
52410010	Kosten für Entwässerung Klärschlamm		-1.400	-1.400	-1.400	-1.400	-1.400
14	**+ Bilanzielle Abschreibungen**		**-600**	**-600**	**-600**	**-600**	**-600**
57110040	Abschreibungen auf Infrastrukturvermögen		-600	-600	-600	-600	-600
16	**+ Sonstige ordentliche Aufwendungen**		**-100**	**-100**	**-100**	**-100**	**-100**
54529970	Verwaltungsgebühren/Aufw. GKZ-übergreifende Leistu Verwaltungstätigkeit Gemeind		-100	-100	-100	-100	-100

Haushaltsplan 2020 Süderbrarup

Teilergebnishaushalt Produkt 53801 Schmutzwasser "Groß Brebel"

Süderbrarup

Nr.	Bezeichnung	Ergebnis 2018	Ansatz 2019	Ansatz 2020	Plan 2021	Plan 2022	Plan 2023
17	**= Ordentliche Aufwendungen**	**-31**	**-2.200**	**-3.600**	**-3.600**	**-3.600**	**-3.600**
18	**= Ergebnis der lfd. Verwaltungstätigkeit**	**-31**					
22	**= Ordentliches Ergebnis**	**-31**					
26	**= Jahresergebnis**	**-31**					
27	**= Ergebnis vor Berücksichtigung d. internen**	**-31**					
30	**= Ergebnis**	**-31**					

Teilfinanzhaushalt Produkt 53801 Schmutzwasser "Groß Brebel"

Süderbrarup

Nr.	Bezeichnung	Ergebnis 2018	Ansatz 2019	Ansatz 2020	Plan 2021	Plan 2022	Plan 2023
04	**+ Öffentlich-rechtliche Leistungsentgelte**		**2.200**	**3.600**	**3.600**	**3.600**	**3.600**
63210000	Benutzungsgebühren und ähnliche Entgelte		2.200	3.600	3.600	3.600	3.600
09	**= Einzahlungen aus lfd. Verwaltungstätigkeit**		**2.200**	**3.600**	**3.600**	**3.600**	**3.600**
12	**+ Auszahlungen für Sach- und Dienstleistungen**		**-1.500**	**-2.900**	**-2.900**	**-2.900**	**-2.900**
72210000	Unterhaltung des sonstigen unbeweglichen Vermögens		-100	-800	-800	-800	-800
72410001	Strom			-700	-700	-700	-700
72410004	Abwasser		-1.400	-1.400	-1.400	-1.400	-1.400
15	**+ Sonstige Auszahlungen**		**-100**	**-100**	**-100**	**-100**	**-100**
74520000	Erstattungen von Auszahlungen von Dritten aus lfd. Verwaltungstätigkeit Gemeind		-100	-100	-100	-100	-100
16	**= Auszahlungen aus lfd. Verwaltungstätigkeit**		**-1.600**	**-3.000**	**-3.000**	**-3.000**	**-3.000**
17	**= Saldo aus lfd. Verwaltungstätigkeit**		**600**	**600**	**600**	**600**	**600**
36	**= Finanzmittelüberschuss/ -fehlbetrag**		**600**	**600**	**600**	**600**	**600**
44	**= Änderung des Bestandes an Finanzmitteln**		**600**	**600**	**600**	**600**	**600**

Teilergebnishaushalt Produkt 53802 Schmutzwasser "Langtoft/Ruruper Straße"

Süderbrarup

Nr.	Bezeichnung	Ergebnis 2018	Ansatz 2019	Ansatz 2020	Plan 2021	Plan 2022	Plan 2023
04	**+ Öffentlich-rechtliche Leistungsentgelte**		**1.700**	**1.300**	**1.300**	**1.300**	**1.300**
43210000	Benutzungsgebühren und ähnliche Entgelte		1.700	1.300	1.300	1.300	1.300
10	**= Ordentliche Erträge**		**1.700**	**1.300**	**1.300**	**1.300**	**1.300**
13	**+ Aufwendungen f. Sach- u. Dienstleistungen**	**-30**	**-700**	**-300**	**-300**	**-300**	**-300**
52210000	Unterhaltung des sonstigen unbeweglichen Vermögens		-200	-100	-100	-100	-100
52410001	Strom	-30					
52410010	Kosten für Entwässerung Klärschlamm		-500	-200	-200	-200	-200
14	**+ Bilanzielle Abschreibungen**		**-900**	**-900**	**-900**	**-900**	**-900**
57110040	Abschreibungen auf Infrastrukturvermögen		-900	-900	-900	-900	-900
16	**+ Sonstige ordentliche Aufwendungen**		**-100**	**-100**	**-100**	**-100**	**-100**
54529970	Verwaltungsgebühren/Aufw. GKZ-übergreifende Leistu Verwaltungstätigkeit Gemeind		-100	-100	-100	-100	-100
17	**= Ordentliche Aufwendungen**	**-30**	**-1.700**	**-1.300**	**-1.300**	**-1.300**	**-1.300**
18	**= Ergebnis der lfd. Verwaltungstätigkeit**	**-30**					
22	**= Ordentliches Ergebnis**	**-30**					
26	**= Jahresergebnis**	**-30**					
27	**= Ergebnis vor Berücksichtigung d. internen**	**-30**					
30	**= Ergebnis**	**-30**					

Haushaltsplan 2020 Süderbrarup

Teilfinanzhaushalt Produkt 53802 Schmutzwasser "Langtoft/Ruruper Straße"

Süderbrarup

Nr.	Bezeichnung	Ergebnis 2018	Ansatz 2019	Ansatz 2020	Plan 2021	Plan 2022	Plan 2023
04	**+ Öffentlich-rechtliche Leistungsentgelte**	**38**	**1.700**	**1.300**	**1.300**	**1.300**	**1.300**
63210000	Benutzungsgebühren und ähnliche Entgelte	38	1.700	1.300	1.300	1.300	1.300
09	**= Einzahlungen aus lfd. Verwaltungstätigkeit**	**38**	**1.700**	**1.300**	**1.300**	**1.300**	**1.300**
12	**+ Auszahlungen für Sach- und Dienstleistungen**		**-700**	**-300**	**-300**	**-300**	**-300**
72210000	Unterhaltung des sonstigen unbeweglichen Vermögens		-200	-100	-100	-100	-100
72410004	Abwasser		-500	-200	-200	-200	-200
15	**+ Sonstige Auszahlungen**		**-100**	**-100**	**-100**	**-100**	**-100**
74520000	Erstattungen von Auszahlungen von Dritten aus lfd. Verwaltungstätigkeit Gemeind		-100	-100	-100	-100	-100
16	**= Auszahlungen aus lfd. Verwaltungstätigkeit**		**-800**	**-400**	**-400**	**-400**	**-400**
17	**= Saldo aus lfd. Verwaltungstätigkeit**	**38**	**900**	**900**	**900**	**900**	**900**
36	**= Finanzmittelüberschuss/ -fehlbetrag**	**38**	**900**	**900**	**900**	**900**	**900**
44	**= Änderung des Bestandes an Finanzmitteln**	**38**	**900**	**900**	**900**	**900**	**900**

Teilergebnishaushalt Produkt 53803 Niederschlagswasser "Groß Brebel"

Süderbrarup

Nr.	Bezeichnung	Ergebnis 2018	Ansatz 2019	Ansatz 2020	Plan 2021	Plan 2022	Plan 2023
04	**+ Öffentlich-rechtliche Leistungsentgelte**		**300**	**300**	**300**	**300**	**300**
43210000	Benutzungsgebühren und ähnliche Entgelte		300	300	300	300	300
10	**= Ordentliche Erträge**		**300**	**300**	**300**	**300**	**300**
14	**+ Bilanzielle Abschreibungen**		**-200**	**-200**	**-200**	**-200**	**-200**
57110040	Abschreibungen auf Infrastrukturvermögen		-200	-200	-200	-200	-200
16	**+ Sonstige ordentliche Aufwendungen**		**-100**	**-100**	**-100**	**-100**	**-100**
54529970	Verwaltungsgebühren/Aufw. GKZ-übergreifende Leistu Verwaltungstätigkeit Gemeind		-100	-100	-100	-100	-100
17	**= Ordentliche Aufwendungen**		**-300**	**-300**	**-300**	**-300**	**-300**

Teilfinanzhaushalt Produkt 53803 Niederschlagswasser "Groß Brebel"

Süderbrarup

Nr.	Bezeichnung	Ergebnis 2018	Ansatz 2019	Ansatz 2020	Plan 2021	Plan 2022	Plan 2023
04	**+ Öffentlich-rechtliche Leistungsentgelte**		**300**	**300**	**300**	**300**	**300**
63210000	Benutzungsgebühren und ähnliche Entgelte		300	300	300	300	300
09	**= Einzahlungen aus lfd. Verwaltungstätigkeit**		**300**	**300**	**300**	**300**	**300**
15	**+ Sonstige Auszahlungen**		**-100**	**-100**	**-100**	**-100**	**-100**
74520000	Erstattungen von Auszahlungen von Dritten aus lfd. Verwaltungstätigkeit Gemeind		-100	-100	-100	-100	-100
16	**= Auszahlungen aus lfd. Verwaltungstätigkeit**		**-100**	**-100**	**-100**	**-100**	**-100**
17	**= Saldo aus lfd. Verwaltungstätigkeit**		**200**	**200**	**200**	**200**	**200**
36	**= Finanzmittelüberschuss/ -fehlbetrag**		**200**	**200**	**200**	**200**	**200**
44	**= Änderung des Bestandes an Finanzmitteln**		**200**	**200**	**200**	**200**	**200**

Teilergebnishaushalt Produkt 53804 Niederschlagswasser "Langtoft/Ruruper Straße"

Süderbrarup

Nr.	Bezeichnung	Ergebnis 2018	Ansatz 2019	Ansatz 2020	Plan 2021	Plan 2022	Plan 2023
04	**+ Öffentlich-rechtliche Leistungsentgelte**		**500**	**500**	**500**	**500**	**500**
43210000	Benutzungsgebühren und ähnliche Entgelte		500	500	500	500	500
10	**= Ordentliche Erträge**		**500**	**500**	**500**	**500**	**500**
14	**+ Bilanzielle Abschreibungen**		**-400**	**-400**	**-400**	**-400**	**-400**

Haushaltsplan 2020 Süderbrarup

Teilergebnishaushalt Produkt 53804 Niederschlagswasser "Langtoft/Ruruper Straße"

Süderbrarup

Nr.	Bezeichnung	Ergebnis 2018	Ansatz 2019	Ansatz 2020	Plan 2021	Plan 2022	Plan 2023
57110040	Abschreibungen auf Infrastrukturvermögen		-400	-400	-400	-400	-400
16	**+ Sonstige ordentliche Aufwendungen**		**-100**	**-100**	**-100**	**-100**	**-100**
54529970	Verwaltungsgebühren/Aufw. GKZ-übergreifende Leistu Verwaltungstätigkeit Gemeind		-100	-100	-100	-100	-100
17	**= Ordentliche Aufwendungen**		**-500**	**-500**	**-500**	**-500**	**-500**

Teilfinanzhaushalt Produkt 53804 Niederschlagswasser "Langtoft/Ruruper Straße"

Süderbrarup

Nr.	Bezeichnung	Ergebnis 2018	Ansatz 2019	Ansatz 2020	Plan 2021	Plan 2022	Plan 2023
04	**+ Öffentlich-rechtliche Leistungsentgelte**	**5**	**500**	**500**	**500**	**500**	**500**
63210000	Benutzungsgebühren und ähnliche Entgelte	5	500	500	500	500	500
09	**= Einzahlungen aus lfd. Verwaltungstätigkeit**	**5**	**500**	**500**	**500**	**500**	**500**
15	**+ Sonstige Auszahlungen**		**-100**	**-100**	**-100**	**-100**	**-100**
74520000	Erstattungen von Auszahlungen von Dritten aus lfd. Verwaltungstätigkeit Gemeind		-100	-100	-100	-100	-100
16	**= Auszahlungen aus lfd. Verwaltungstätigkeit**		**-100**	**-100**	**-100**	**-100**	**-100**
17	**= Saldo aus lfd. Verwaltungstätigkeit**	**5**	**400**	**400**	**400**	**400**	**400**
36	**= Finanzmittelüberschuss/ -fehlbetrag**	**5**	**400**	**400**	**400**	**400**	**400**
44	**= Änderung des Bestandes an Finanzmitteln**	**5**	**400**	**400**	**400**	**400**	**400**

Teilergebnishaushalt Produkt 53805 Niederschlagswasser

Süderbrarup

Nr.	Bezeichnung	Ergebnis 2018	Ansatz 2019	Ansatz 2020	Plan 2021	Plan 2022	Plan 2023
02	**+ Zuwendungen und allgemeine Umlagen**		**300**	**300**	**300**	**300**	**300**
41610000	Erträge aus der Auflösung von Sonderposten aus Zus chüssen		300	300	300	300	300
04	**+ Öffentlich-rechtliche Leistungsentgelte**	**158.534**	**154.100**	**155.000**	**155.000**	**155.000**	**155.000**
43210000	Benutzungsgebühren und ähnliche Entgelte	158.534	154.100	155.000	155.000	155.000	155.000
07	**+ Sonstige ordentliche Erträge**		**1.000**	**1.000**	**1.000**	**1.000**	**1.000**
45730000	Erträge aus der Auflösung von sonstigen Sonderpost en		1.000	1.000	1.000	1.000	1.000
10	**= Ordentliche Erträge**	**158.534**	**155.400**	**156.300**	**156.300**	**156.300**	**156.300**
11	**Personalaufwendungen**	**-16.467**	**-22.300**	**-20.500**	**-20.500**	**-20.500**	**-20.500**
50120000	Arbeitnehmerinnen und Arbeitnehmer	-12.970	-17.600	-16.000	-16.000	-16.000	-16.000
50220000	VBL Arbeitnehmerinnen und Arbeitnehmer	-889	-2.100	-1.500	-1.500	-1.500	-1.500
50320000	SV-Beiträge. Arbeitnehmerinnen und Arbeitnehmer	-2.609	-2.600	-3.000	-3.000	-3.000	-3.000
13	**+ Aufwendungen f. Sach- u. Dienstleistungen**	**-6.867**	**-13.600**	**-17.400**	**-17.400**	**-17.400**	**-17.400**
52210000	Unterhaltung des sonstigen unbeweglichen Vermögens	-3.575	-9.200	-12.900	-12.900	-12.900	-12.900
52410000	Bewirtschaftungskosten	-3.292	-4.400	-4.500	-4.500	-4.500	-4.500
14	**+ Bilanzielle Abschreibungen**		**-84.900**	**-83.800**	**-83.800**	**-83.800**	**-83.800**
57110040	Abschreibungen auf Infrastrukturvermögen		-84.900	-83.800	-83.800	-83.800	-83.800
16	**+ Sonstige ordentliche Aufwendungen**		**-7.800**	**-7.800**	**-7.800**	**-7.800**	**-7.800**
54529970	Verwaltungsgebühren/Aufw. GKZ-übergreifende Leistu Verwaltungstätigkeit Gemeind		-7.800	-7.800	-7.800	-7.800	-7.800
17	**= Ordentliche Aufwendungen**	**-23.334**	**-128.600**	**-129.500**	**-129.500**	**-129.500**	**-129.500**
18	**= Ergebnis der lfd. Verwaltungstätigkeit**	**135.200**	**26.800**	**26.800**	**26.800**	**26.800**	**26.800**
22	**= Ordentliches Ergebnis**	**135.200**	**26.800**	**26.800**	**26.800**	**26.800**	**26.800**
26	**= Jahresergebnis**	**135.200**	**26.800**	**26.800**	**26.800**	**26.800**	**26.800**
27	**= Ergebnis vor Berücksichtigung d. internen**	**135.200**	**26.800**	**26.800**	**26.800**	**26.800**	**26.800**
28	**+ Erträge aus internen Leistungsbeziehungen**		**40.000**	**40.000**	**40.000**	**40.000**	**40.000**

Haushaltsplan 2020 Süderbrarup

Teilergebnishaushalt Produkt 53805 Niederschlagswasser

Süderbrarup

Nr.	Bezeichnung	Ergebnis 2018	Ansatz 2019	Ansatz 2020	Plan 2021	Plan 2022	Plan 2023
48110000	Erträge aus internen Leistungsbeziehungen		40.000	40.000	40.000	40.000	40.000
29	**- Aufwendungen aus internen Leistungsbezieh.**		**-66.800**	**-66.800**	**-66.800**	**-66.800**	**-66.800**
58110000	Aufwendungen aus internen Leistungsbeziehungen		-66.800	-66.800	-66.800	-66.800	-66.800
30	**= Ergebnis**	**135.200**					
305	**= Ergebnis aus internen Leistungsbezieh.**		**-26.800**	**-26.800**	**-26.800**	**-26.800**	**-26.800**

Teilfinanzhaushalt Produkt 53805 Niederschlagswasser

Süderbrarup

Nr.	Bezeichnung	Ergebnis 2018	Ansatz 2019	Ansatz 2020	Plan 2021	Plan 2022	Plan 2023
04	**+ Öffentlich-rechtliche Leistungsentgelte**	**158.488**	**154.100**	**155.000**	**155.000**	**155.000**	**155.000**
63210000	Benutzungsgebühren und ähnliche Entgelte	158.488	154.100	155.000	155.000	155.000	155.000
09	**= Einzahlungen aus lfd. Verwaltungstätigkeit**	**158.488**	**154.100**	**155.000**	**155.000**	**155.000**	**155.000**
10	**Personalauszahlungen**	**-16.467**	**-22.300**	**-20.500**	**-20.500**	**-20.500**	**-20.500**
70120000	Arbeitnehmerinnen und Arbeitnehmer	-12.970	-17.600	-16.000	-16.000	-16.000	-16.000
70220000	Arbeitnehmerinnen und Arbeitnehmer	-889	-2.100	-1.500	-1.500	-1.500	-1.500
70320000	Arbeitnehmerinnen und Arbeitnehmer	-2.609	-2.600	-3.000	-3.000	-3.000	-3.000
12	**+ Auszahlungen für Sach- und Dienstleistungen**	**-6.867**	**-13.600**	**-17.400**	**-17.400**	**-17.400**	**-17.400**
72210000	Unterhaltung des sonstigen unbeweglichen Vermögens	-3.575	-9.200	-12.900	-12.900	-12.900	-12.900
72410001	Strom	-3.292	-4.400	-4.500	-4.500	-4.500	-4.500
15	**+ Sonstige Auszahlungen**		**-7.800**	**-7.800**	**-7.800**	**-7.800**	**-7.800**
74520000	Erstattungen von Auszahlungen von Dritten aus lfd. Verwaltungstätigkeit Gemeind		-7.800	-7.800	-7.800	-7.800	-7.800
16	**= Auszahlungen aus lfd. Verwaltungstätigkeit**	**-23.334**	**-43.700**	**-45.700**	**-45.700**	**-45.700**	**-45.700**
17	**= Saldo aus lfd. Verwaltungstätigkeit**	**135.154**	**110.400**	**109.300**	**109.300**	**109.300**	**109.300**
24	**+ Einzahlungen aus Beiträgen und ähnlichen**	**38.319**	**40.000**				
68810000	Beiträge und ähnliche Entgelte	38.319	40.000				
26	**= Einzahlungen aus Investitionstätigkeit**	**38.319**	**40.000**				
35	**= Saldo aus Investitionstätigkeit**	**38.319**	**40.000**				
36	**= Finanzmittelüberschuss/ -fehlbetrag**	**173.473**	**150.400**	**109.300**	**109.300**	**109.300**	**109.300**
44	**= Änderung des Bestandes an Finanzmitteln**	**173.473**	**150.400**	**109.300**	**109.300**	**109.300**	**109.300**

Teilergebnishaushalt Produkt 54100 Gemeindestraßen

Süderbrarup

Nr.	Bezeichnung	Ergebnis 2018	Ansatz 2019	Ansatz 2020	Plan 2021	Plan 2022	Plan 2023
02	**+ Zuwendungen und allgemeine Umlagen**		**15.200**	**15.200**	**15.200**	**15.200**	**15.200**
41610000	Erträge aus der Auflösung von Sonderposten aus Zus chüssen		2.500	2.500	2.500	2.500	2.500
41620000	Erträge aus der Auflösung von Sonderposten aus Zuw eisungen		12.700	12.700	12.700	12.700	12.700
04	**+ Öffentlich-rechtliche Leistungsentgelte**		**110.400**	**110.400**	**110.400**	**110.400**	**110.400**
43710000	Erträge aus der Auflösung von Sonderposten für Bei träge		110.400	110.400	110.400	110.400	110.400
07	**+ Sonstige ordentliche Erträge**		**20.000**	**20.000**	**20.000**	**20.000**	**20.000**
45720000	Erträge aus der Auflösung von Sonderposten von Dau ergrabpflege		20.000	20.000	20.000	20.000	20.000
10	**= Ordentliche Erträge**		**145.600**	**145.600**	**145.600**	**145.600**	**145.600**
13	**+ Aufwendungen f. Sach- u. Dienstleistungen**	**-118**	**-131.700**	**-226.900**	**-227.100**	**-227.300**	**-227.300**
52210000	Unterhaltung des sonstigen unbeweglichen Vermögens		-130.000	-225.000	-225.000	-225.000	-225.000
52410000	Bewirtschaftungskosten		-1.100	-1.200	-1.300	-1.400	-1.400
52710000	Besondere Verwaltungs- und Betriebsaufwendungen	-118	-600	-700	-800	-900	-900

Haushaltsplan 2020 Süderbrarup

Teilergebnishaushalt Produkt 54100 Gemeindestraßen

Süderbrarup

Nr.	Bezeichnung	Ergebnis 2018	Ansatz 2019	Ansatz 2020	Plan 2021	Plan 2022	Plan 2023
14	**+ Bilanzielle Abschreibungen**		**-231.900**	**-241.900**	**-266.900**	**-266.900**	**-266.900**
57110040	Abschreibungen auf Infrastrukturvermögen		-215.800	-225.800	-250.800	-250.800	-250.800
57410000	Abschreibungen auf geleistete Zuwendungen (aktiveR echnungsabgrenzung)		-16.100	-16.100	-16.100	-16.100	-16.100
15	**+ Transferaufwendungen**		**-7.600**	**-16.000**	**-17.000**	**-18.000**	**-19.000**
53130000	Zuweisungen und Zuschüsse für lfd. Zwecke Zweckver bände		-7.600	-16.000	-17.000	-18.000	-19.000
17	**= Ordentliche Aufwendungen**	**-118**	**-371.200**	**-484.800**	**-511.000**	**-512.200**	**-513.200**
18	**= Ergebnis der lfd. Verwaltungstätigkeit**	**-118**	**-225.600**	**-339.200**	**-365.400**	**-366.600**	**-367.600**
22	**= Ordentliches Ergebnis**	**-118**	**-225.600**	**-339.200**	**-365.400**	**-366.600**	**-367.600**
26	**= Jahresergebnis**	**-118**	**-225.600**	**-339.200**	**-365.400**	**-366.600**	**-367.600**
27	**= Ergebnis vor Berücksichtigung d. internen**	**-118**	**-225.600**	**-339.200**	**-365.400**	**-366.600**	**-367.600**
29	**- Aufwendungen aus internen Leistungsbezieh.**		**-40.000**	**-40.000**	**-40.000**	**-40.000**	**-40.000**
58110000	Aufwendungen aus internen Leistungsbeziehungen		-40.000	-40.000	-40.000	-40.000	-40.000
30	**= Ergebnis**	**-118**	**-265.600**	**-379.200**	**-405.400**	**-406.600**	**-407.600**
30S	**= Ergebnis aus internen Leistungsbezieh.**		**-40.000**	**-40.000**	**-40.000**	**-40.000**	**-40.000**

Teilfinanzhaushalt Produkt 54100 Gemeindestraßen

Süderbrarup

Nr.	Bezeichnung	Ergebnis 2018	Ansatz 2019	Ansatz 2020	Plan 2021	Plan 2022	Plan 2023
12	**+ Auszahlungen für Sach- und Dienstleistungen**		**-131.700**	**-226.900**	**-227.100**	**-227.300**	**-227.300**
72210000	Unterhaltung des sonstigen unbeweglichen Vermögens		-130.000	-225.000	-225.000	-225.000	-225.000
72410001	Strom		-1.100	-1.200	-1.300	-1.400	-1.400
72710000	Besondere Verwaltungs- und Betriebsauszahlungen		-600	-700	-800	-900	-900
14	**+ Transferauszahlungen**		**-7.600**	**-16.000**	**-17.000**	**-18.000**	**-19.000**
73130000	Zuweisungen und Zuschüsse für lfd. Zwecke Zweckver bände		-7.600	-16.000	-17.000	-18.000	-19.000
16	**= Auszahlungen aus lfd. Verwaltungstätigkeit**		**-139.300**	**-242.900**	**-244.100**	**-245.300**	**-246.300**
17	**= Saldo aus lfd. Verwaltungstätigkeit**		**-139.300**	**-242.900**	**-244.100**	**-245.300**	**-246.300**
18	**Einz. aus Zuweisungen und Zuschüssen für**		**75.000**				
68140000	Investitionszuwendungen von gesetzliche Sozialvers icherungen		75.000				
24	**+ Einzahlungen aus Beiträgen und ähnlichen**		**32.000**				
68810000	Beiträge und ähnliche Entgelte		32.000				
26	**= Einzahlungen aus Investitionstätigkeit**		**107.000**				
31	**+ Auszahlungen für Baumaßnahmen**		**-1.050.000**	**-1.100.000**	**-1.050.000**		
78520000	Auszahlungen aus Tiefbaumaßnahmen		-1.050.000	-1.100.000	-1.050.000		
34	**= Auszahlungen aus Investitionstätigkeit**		**-1.050.000**	**-1.100.000**	**-1.050.000**		
35	**= Saldo aus Investitionstätigkeit**		**-943.000**	**-1.100.000**	**-1.050.000**		
36	**= Finanzmittelüberschuss/ -fehlbetrag**		**-1.082.300**	**-1.342.900**	**-1.294.100**	**-245.300**	**-246.300**
44	**= Änderung des Bestandes an Finanzmitteln**		**-1.082.300**	**-1.342.900**	**-1.294.100**	**-245.300**	**-246.300**

Teilergebnishaushalt Produkt 54101 Straßenbeleuchtung

Süderbrarup

Nr.	Bezeichnung	Ergebnis 2018	Ansatz 2019	Ansatz 2020	Plan 2021	Plan 2022	Plan 2023
02	**+ Zuwendungen und allgemeine Umlagen**		**600**	**600**	**600**	**600**	**600**
41620000	Erträge aus der Auflösung von Sonderposten aus Zuw eisungen		600	600	600	600	600
04	**+ Öffentlich-rechtliche Leistungsentgelte**		**4.300**	**4.300**	**4.300**	**4.300**	**4.300**

Haushaltsplan 2020 Süderbrarup

Teilergebnishaushalt Produkt 54101 Straßenbeleuchtung

Süderbrarup

Nr.	Bezeichnung	Ergebnis 2018	Ansatz 2019	Ansatz 2020	Plan 2021	Plan 2022	Plan 2023
43710000	Erträge aus der Auflösung von Sonderposten für Beiträge		4.300	4.300	4.300	4.300	4.300
07	**+ Sonstige ordentliche Erträge**		**1.700**	**1.700**	**1.700**	**1.700**	**1.700**
45730000	Erträge aus der Auflösung von sonstigen Sonderposten		1.700	1.700	1.700	1.700	1.700
10	**= Ordentliche Erträge**		**6.600**	**6.600**	**6.600**	**6.600**	**6.600**
13	**+ Aufwendungen f. Sach- u. Dienstleistungen**	**-32.477**	**-62.300**	**-60.500**	**-61.700**	**-62.900**	**-62.900**
52110000	Unterhaltung der Grundstücke und baulichen Anlagen	-27					
52210000	Unterhaltung des sonstigen unbeweglichen Vermögens	-4.446	-10.200	-10.500	-10.700	-10.900	-10.900
52410000	Bewirtschaftungskosten		-52.100	-20.000	-20.000	-20.000	-20.000
52410001	Strom	-28.004		-30.000	-31.000	-32.000	-32.000
14	**+ Bilanzielle Abschreibungen**		**-20.300**	**-20.300**	**-20.300**	**-20.300**	**-20.300**
57110040	Abschreibungen auf Infrastrukturvermögen		-17.400	-17.400	-17.400	-17.400	-17.400
57410000	Abschreibungen auf geleistete Zuwendungen (aktiveRechnungsabgrenzung)		-2.900	-2.900	-2.900	-2.900	-2.900
17	**= Ordentliche Aufwendungen**	**-32.477**	**-82.600**	**-80.800**	**-82.000**	**-83.200**	**-83.200**
18	**= Ergebnis der lfd. Verwaltungstätigkeit**	**-32.477**	**-76.000**	**-74.200**	**-75.400**	**-76.600**	**-76.600**
22	**= Ordentliches Ergebnis**	**-32.477**	**-76.000**	**-74.200**	**-75.400**	**-76.600**	**-76.600**
26	**= Jahresergebnis**	**-32.477**	**-76.000**	**-74.200**	**-75.400**	**-76.600**	**-76.600**
27	**= Ergebnis vor Berücksichtigung d. internen**	**-32.477**	**-76.000**	**-74.200**	**-75.400**	**-76.600**	**-76.600**
30	**= Ergebnis**	**-32.477**	**-76.000**	**-74.200**	**-75.400**	**-76.600**	**-76.600**

Teilfinanzhaushalt Produkt 54101 Straßenbeleuchtung

Süderbrarup

Nr.	Bezeichnung	Ergebnis 2018	Ansatz 2019	Ansatz 2020	Plan 2021	Plan 2022	Plan 2023
12	**+ Auszahlungen für Sach- und Dienstleistungen**	**-46.224**	**-62.300**	**-60.500**	**-61.700**	**-62.900**	**-62.900**
72110000	Unterhaltung der Grundstücke und baulichen Anlagen	-27					
72210000	Unterhaltung des sonstigen unbeweglichen Vermögens	-4.446	-10.200	-10.500	-10.700	-10.900	-10.900
72410001	Strom	-41.751	-52.100	-50.000	-51.000	-52.000	-52.000
16	**= Auszahlungen aus lfd. Verwaltungstätigkeit**	**-46.224**	**-62.300**	**-60.500**	**-61.700**	**-62.900**	**-62.900**
17	**= Saldo aus lfd. Verwaltungstätigkeit**	**-46.224**	**-62.300**	**-60.500**	**-61.700**	**-62.900**	**-62.900**
29	**+ Auszahlungen für den Erwerb von beweglichem**	**-95**					
78310400	Auszahlungen aus der Veräußerung von Betriebs- und Geschäftsausstattung	-95					
31	**+ Auszahlungen für Baumaßnahmen**		**-50.000**				
78520000	Auszahlungen aus Tiefbaumaßnahmen		-50.000				
34	**= Auszahlungen aus Investitionstätigkeit**	**-95**	**-50.000**				
35	**= Saldo aus Investitionstätigkeit**	**-95**	**-50.000**				
36	**= Finanzmittelüberschuss/ -fehlbetrag**	**-46.319**	**-112.300**	**-60.500**	**-61.700**	**-62.900**	**-62.900**
44	**= Änderung des Bestandes an Finanzmitteln**	**-46.319**	**-112.300**	**-60.500**	**-61.700**	**-62.900**	**-62.900**

Teilergebnishaushalt Produkt 54500 Straßenreinigung

Süderbrarup

Nr.	Bezeichnung	Ergebnis 2018	Ansatz 2019	Ansatz 2020	Plan 2021	Plan 2022	Plan 2023
13	**+ Aufwendungen f. Sach- u. Dienstleistungen**		**-8.200**	**-8.400**	**-8.600**	**-8.800**	**-8.800**
52710000	Besondere Verwaltungs- und Betriebsaufwendungen		-8.200	-8.400	-8.600	-8.800	-8.800
17	**= Ordentliche Aufwendungen**		**-8.200**	**-8.400**	**-8.600**	**-8.800**	**-8.800**
18	**= Ergebnis der lfd. Verwaltungstätigkeit**		**-8.200**	**-8.400**	**-8.600**	**-8.800**	**-8.800**
22	**= Ordentliches Ergebnis**		**-8.200**	**-8.400**	**-8.600**	**-8.800**	**-8.800**

Haushaltsplan 2020 Süderbrarup

Teilergebnishaushalt Produkt 54500 Straßenreinigung

Süderbrarup

Nr.	Bezeichnung	Ergebnis 2018	Ansatz 2019	Ansatz 2020	Plan 2021	Plan 2022	Plan 2023
26	**= Jahresergebnis**		**-8.200**	**-8.400**	**-8.600**	**-8.800**	**-8.800**
27	**= Ergebnis vor Berücksichtigung d. internen**		**-8.200**	**-8.400**	**-8.600**	**-8.800**	**-8.800**
30	**= Ergebnis**		**-8.200**	**-8.400**	**-8.600**	**-8.800**	**-8.800**

Teilfinanzhaushalt Produkt 54500 Straßenreinigung

Süderbrarup

Nr.	Bezeichnung	Ergebnis 2018	Ansatz 2019	Ansatz 2020	Plan 2021	Plan 2022	Plan 2023
12	**+ Auszahlungen für Sach- und Dienstleistungen**		**-8.200**	**-8.400**	**-8.600**	**-8.800**	**-8.800**
72710000	Besondere Verwaltungs- und Betriebsauszahlungen		-8.200	-8.400	-8.600	-8.800	-8.800
16	**= Auszahlungen aus lfd. Verwaltungstätigkeit**		**-8.200**	**-8.400**	**-8.600**	**-8.800**	**-8.800**
17	**= Saldo aus lfd. Verwaltungstätigkeit**		**-8.200**	**-8.400**	**-8.600**	**-8.800**	**-8.800**
36	**= Finanzmittelüberschuss/ -fehlbetrag**		**-8.200**	**-8.400**	**-8.600**	**-8.800**	**-8.800**
44	**= Änderung des Bestandes an Finanzmitteln**		**-8.200**	**-8.400**	**-8.600**	**-8.800**	**-8.800**

Teilergebnishaushalt Produkt 54501 Schneeräumung

Süderbrarup

Nr.	Bezeichnung	Ergebnis 2018	Ansatz 2019	Ansatz 2020	Plan 2021	Plan 2022	Plan 2023
13	**+ Aufwendungen f. Sach- u. Dienstleistungen**	**-7.193**	**-10.000**	**-10.000**	**-10.200**	**-10.400**	**-10.400**
52510000	Haltung von Fahrzeugen	-36					
52710000	Besondere Verwaltungs- und Betriebsaufwendungen	-7.157	-10.000	-10.000	-10.200	-10.400	-10.400
17	**= Ordentliche Aufwendungen**	**-7.193**	**-10.000**	**-10.000**	**-10.200**	**-10.400**	**-10.400**
18	**= Ergebnis der lfd. Verwaltungstätigkeit**	**-7.193**	**-10.000**	**-10.000**	**-10.200**	**-10.400**	**-10.400**
22	**= Ordentliches Ergebnis**	**-7.193**	**-10.000**	**-10.000**	**-10.200**	**-10.400**	**-10.400**
26	**= Jahresergebnis**	**-7.193**	**-10.000**	**-10.000**	**-10.200**	**-10.400**	**-10.400**
27	**= Ergebnis vor Berücksichtigung d. internen**	**-7.193**	**-10.000**	**-10.000**	**-10.200**	**-10.400**	**-10.400**
30	**= Ergebnis**	**-7.193**	**-10.000**	**-10.000**	**-10.200**	**-10.400**	**-10.400**

Teilfinanzhaushalt Produkt 54501 Schneeräumung

Süderbrarup

Nr.	Bezeichnung	Ergebnis 2018	Ansatz 2019	Ansatz 2020	Plan 2021	Plan 2022	Plan 2023
12	**+ Auszahlungen für Sach- und Dienstleistungen**	**-7.498**	**-10.000**	**-10.000**	**-10.200**	**-10.400**	**-10.400**
72510000	Haltung von Fahrzeugen	-36					
72710000	Besondere Verwaltungs- und Betriebsauszahlungen	-7.462	-10.000	-10.000	-10.200	-10.400	-10.400
16	**= Auszahlungen aus lfd. Verwaltungstätigkeit**	**-7.498**	**-10.000**	**-10.000**	**-10.200**	**-10.400**	**-10.400**
17	**= Saldo aus lfd. Verwaltungstätigkeit**	**-7.498**	**-10.000**	**-10.000**	**-10.200**	**-10.400**	**-10.400**
36	**= Finanzmittelüberschuss/ -fehlbetrag**	**-7.498**	**-10.000**	**-10.000**	**-10.200**	**-10.400**	**-10.400**
44	**= Änderung des Bestandes an Finanzmitteln**	**-7.498**	**-10.000**	**-10.000**	**-10.200**	**-10.400**	**-10.400**

Teilergebnishaushalt Produkt 54600 Parkeinrichtungen

Süderbrarup

Nr.	Bezeichnung	Ergebnis 2018	Ansatz 2019	Ansatz 2020	Plan 2021	Plan 2022	Plan 2023
02	**+ Zuwendungen und allgemeine Umlagen**		**5.500**	**5.500**	**5.500**	**5.500**	**5.500**
41620000	Erträge aus der Auflösung von Sonderposten aus Zuweisungen		5.500	5.500	5.500	5.500	5.500
04	**+ Öffentlich-rechtliche Leistungsentgelte**		**3.000**	**3.000**	**3.000**	**3.000**	**3.000**
43110000	Verwaltungsgebühren		3.000	3.000	3.000	3.000	3.000

Haushaltsplan 2020 Süderbrarup

Teilergebnishaushalt Produkt 54600 Parkeinrichtungen

Süderbrarup

Nr.	Bezeichnung	Ergebnis 2018	Ansatz 2019	Ansatz 2020	Plan 2021	Plan 2022	Plan 2023
10	**= Ordentliche Erträge**		**8.500**	**8.500**	**8.500**	**8.500**	**8.500**
13	**+ Aufwendungen f. Sach- u. Dienstleistungen**	**-10.538**	**-7.500**	**-7.800**	**-8.000**	**-8.200**	**-8.200**
52310000	Mieten und Pachten, Erbbauzinsen	-5.268	-5.400	-5.600	-5.700	-5.800	-5.800
52410000	Bewirtschaftungskosten	-2.098	-2.100	-2.200	-2.300	-2.400	-2.400
52410001	Strom	-1.928					
52910003	Denkmalspflege, Verschönerung Ortsbild	-1.245					
14	**+ Bilanzielle Abschreibungen**		**-9.400**	**-9.400**	**-9.400**	**-9.400**	**-9.400**
57110040	Abschreibungen auf Infrastrukturvermögen		-9.100	-9.100	-9.100	-9.100	-9.100
57110070	Abschreibungen auf Maschinen und technische Anlage n, Fahrzeuge		-300	-300	-300	-300	-300
16	**+ Sonstige ordentliche Aufwendungen**	**-7.775**	**-7.300**	**-7.300**	**-7.300**	**-7.300**	**-7.300**
54310000	Geschäftsaufwendungen	-7.775	-7.300	-7.300	-7.300	-7.300	-7.300
17	**= Ordentliche Aufwendungen**	**-18.312**	**-24.200**	**-24.500**	**-24.700**	**-24.900**	**-24.900**
18	**= Ergebnis der lfd. Verwaltungstätigkeit**	**-18.312**	**-15.700**	**-16.000**	**-16.200**	**-16.400**	**-16.400**
22	**= Ordentliches Ergebnis**	**-18.312**	**-15.700**	**-16.000**	**-16.200**	**-16.400**	**-16.400**
26	**= Jahresergebnis**	**-18.312**	**-15.700**	**-16.000**	**-16.200**	**-16.400**	**-16.400**
27	**= Ergebnis vor Berücksichtigung d. internen**	**-18.312**	**-15.700**	**-16.000**	**-16.200**	**-16.400**	**-16.400**
30	**= Ergebnis**	**-18.312**	**-15.700**	**-16.000**	**-16.200**	**-16.400**	**-16.400**

Teilfinanzhaushalt Produkt 54600 Parkeinrichtungen

Süderbrarup

Nr.	Bezeichnung	Ergebnis 2018	Ansatz 2019	Ansatz 2020	Plan 2021	Plan 2022	Plan 2023
04	**+ Öffentlich-rechtliche Leistungsentgelte**		**3.000**	**3.000**	**3.000**	**3.000**	**3.000**
63110000	Verwaltungsgebühren		3.000	3.000	3.000	3.000	3.000
09	**= Einzahlungen aus lfd. Verwaltungstätigkeit**		**3.000**	**3.000**	**3.000**	**3.000**	**3.000**
12	**+ Auszahlungen für Sach- und Dienstleistungen**	**-9.402**	**-7.500**	**-7.800**	**-8.000**	**-8.200**	**-8.200**
72310000	Mieten und Pachten, Erbbauzinsen	-5.268	-5.400	-5.600	-5.700	-5.800	-5.800
72410001	Strom	-3.292	-2.100	-2.200	-2.300	-2.400	-2.400
72910000	Auszahlungen für sonstige Dienstleistungen	-842					
15	**+ Sonstige Auszahlungen**	**-4.659**	**-7.300**	**-7.300**	**-7.300**	**-7.300**	**-7.300**
74310000	Geschäftsauszahlungen	-4.659	-7.300	-7.300	-7.300	-7.300	-7.300
16	**= Auszahlungen aus lfd. Verwaltungstätigkeit**	**-14.061**	**-14.800**	**-15.100**	**-15.300**	**-15.500**	**-15.500**
17	**= Saldo aus lfd. Verwaltungstätigkeit**	**-14.061**	**-11.800**	**-12.100**	**-12.300**	**-12.500**	**-12.500**
31	**+ Auszahlungen für Baumaßnahmen**	**-20.508**	**-20.000**				
78520000	Auszahlungen aus Tiefbaumaßnahmen	-20.508	-20.000				
34	**= Auszahlungen aus Investitionstätigkeit**	**-20.508**	**-20.000**				
35	**= Saldo aus Investitionstätigkeit**	**-20.508**	**-20.000**				
36	**= Finanzmittelüberschuss/ -fehlbetrag**	**-34.570**	**-31.800**	**-12.100**	**-12.300**	**-12.500**	**-12.500**
44	**= Änderung des Bestandes an Finanzmitteln**	**-34.570**	**-31.800**	**-12.100**	**-12.300**	**-12.500**	**-12.500**

Teilergebnishaushalt Produkt 54700 ÖPNV

Süderbrarup

Nr.	Bezeichnung	Ergebnis 2018	Ansatz 2019	Ansatz 2020	Plan 2021	Plan 2022	Plan 2023
02	**+ Zuwendungen und allgemeine Umlagen**		**100**	**100**	**100**	**100**	**100**
41620000	Erträge aus der Auflösung von Sonderposten aus Zuw eisungen		100	100	100	100	100
10	**= Ordentliche Erträge**		**100**	**100**	**100**	**100**	**100**
11	**Personalaufwendungen**	**-1.818**					

Haushaltsplan 2020 Süderbrarup

Teilergebnishaushalt Produkt 54700 ÖPNV

Süderbrarup

Nr.	Bezeichnung	Ergebnis 2018	Ansatz 2019	Ansatz 2020	Plan 2021	Plan 2022	Plan 2023
50120000	Arbeitnehmerinnen und Arbeitnehmer	-1.452					
50220000	VBL Arbeitnehmerinnen und Arbeitnehmer	-98					
50320000	SV-Beiträge. Arbeitnehmerinnen und Arbeitnehmer	-267					
13	**+ Aufwendungen f. Sach- u. Dienstleistungen**	**-410**	**-1.300**	**-1.400**	**-1.500**	**-1.600**	**-1.600**
52210000	Unterhaltung des sonstigen unbeweglichen Vermögens	-410	-1.300	-1.400	-1.500	-1.600	-1.600
14	**+ Bilanzielle Abschreibungen**		**-400**	**-400**	**-400**	**-400**	**-400**
57410000	Abschreibungen auf geleistete Zuwendungen (aktiveR echnungsabgrenzung)		-400	-400	-400	-400	-400
17	**= Ordentliche Aufwendungen**	**-2.228**	**-1.700**	**-1.800**	**-1.900**	**-2.000**	**-2.000**
18	**= Ergebnis der lfd. Verwaltungstätigkeit**	**-2.228**	**-1.600**	**-1.700**	**-1.800**	**-1.900**	**-1.900**
22	**= Ordentliches Ergebnis**	**-2.228**	**-1.600**	**-1.700**	**-1.800**	**-1.900**	**-1.900**
26	**= Jahresergebnis**	**-2.228**	**-1.600**	**-1.700**	**-1.800**	**-1.900**	**-1.900**
27	**= Ergebnis vor Berücksichtigung d. internen**	**-2.228**	**-1.600**	**-1.700**	**-1.800**	**-1.900**	**-1.900**
30	**= Ergebnis**	**-2.228**	**-1.600**	**-1.700**	**-1.800**	**-1.900**	**-1.900**

Teilfinanzhaushalt Produkt 54700 ÖPNV

Süderbrarup

Nr.	Bezeichnung	Ergebnis 2018	Ansatz 2019	Ansatz 2020	Plan 2021	Plan 2022	Plan 2023
10	**Personalauszahlungen**	**-1.818**					
70120000	Arbeitnehmerinnen und Arbeitnehmer	-1.452					
70220000	Arbeitnehmerinnen und Arbeitnehmer	-98					
70320000	Arbeitnehmerinnen und Arbeitnehmer	-267					
12	**+ Auszahlungen für Sach- und Dienstleistungen**	**-410**	**-1.300**	**-1.400**	**-1.500**	**-1.600**	**-1.600**
72210000	Unterhaltung des sonstigen unbeweglichen Vermögens	-410	-1.300	-1.400	-1.500	-1.600	-1.600
16	**= Auszahlungen aus lfd. Verwaltungstätigkeit**	**-2.228**	**-1.300**	**-1.400**	**-1.500**	**-1.600**	**-1.600**
17	**= Saldo aus lfd. Verwaltungstätigkeit**	**-2.228**	**-1.300**	**-1.400**	**-1.500**	**-1.600**	**-1.600**
18	**Einz. aus Zuweisungen und Zuschüssen für**		**25.000**				
68120000	Investitionszuwendungen von Gemeinden (GV)		25.000				
26	**= Einzahlungen aus Investitionstätigkeit**		**25.000**				
31	**+ Auszahlungen für Baumaßnahmen**		**50.000**				
78530000	Auszahlungen aus sonstige Baumaßnahmen		50.000				
34	**= Auszahlungen aus Investitionstätigkeit**		**50.000**				
35	**= Saldo aus Investitionstätigkeit**		**75.000**				
36	**= Finanzmittelüberschuss/ -fehlbetrag**	**-2.228**	**73.700**	**-1.400**	**-1.500**	**-1.600**	**-1.600**
44	**= Änderung des Bestandes an Finanzmitteln**	**-2.228**	**73.700**	**-1.400**	**-1.500**	**-1.600**	**-1.600**

Teilergebnishaushalt Produkt 55100 Öffentliches Gründ/ Landschaftsbau

Süderbrarup

Nr.	Bezeichnung	Ergebnis 2018	Ansatz 2019	Ansatz 2020	Plan 2021	Plan 2022	Plan 2023
02	**+ Zuwendungen und allgemeine Umlagen**		**2.800**	**2.800**	**2.800**	**2.800**	**2.800**
41610000	Erträge aus der Auflösung von Sonderposten aus Zus chüssen		2.000	2.000	2.000	2.000	2.000
41620000	Erträge aus der Auflösung von Sonderposten aus Zuw eisungen		800	800	800	800	800
04	**+ Öffentlich-rechtliche Leistungsentgelte**		**2.100**	**2.100**	**2.100**	**2.100**	**2.100**
43710000	Erträge aus der Auflösung von Sonderposten für Bei träge		2.100	2.100	2.100	2.100	2.100
05	**+ Privatrechtliche Leistungsentgelte**	**87**					
44110000	Mieten und Pachten, Erbbauzinsen	87					

Haushaltsplan 2020 Süderbrarup

Teilergebnishaushalt Produkt 55100 Öffentliches Gründ/ Landschaftsbau

Süderbrarup

Nr.	Bezeichnung	Ergebnis 2018	Ansatz 2019	Ansatz 2020	Plan 2021	Plan 2022	Plan 2023
10	**= Ordentliche Erträge**	**87**	**4.900**	**4.900**	**4.900**	**4.900**	**4.900**
13	**+ Aufwendungen f. Sach- u. Dienstleistungen**	**-13.763**	**-21.000**	**-21.600**	**-22.100**	**-22.600**	**-22.600**
S2210000	Unterhaltung des sonstigen unbeweglichen Vermögens		-1.100	-1.200	-1.300	-1.400	-1.400
S2410000	Bewirtschaftungskosten	-101					
S2710000	Besondere Verwaltungs- und Betriebsaufwendungen		-3.500	-3.600	-3.700	-3.800	-3.800
S2910003	Denkmalspflege, Verschönerung Ortsbild	-13.662	-16.400	-16.800	-17.100	-17.400	-17.400
14	**+ Bilanzielle Abschreibungen**		**-1.900**	**-1.900**	**-1.900**	**-1.900**	**-1.900**
S7110040	Abschreibungen auf Infrastrukturvermögen		-400	-400	-400	-400	-400
S7110060	Abschreibungen auf Kunstgegenstände, Kulturdenkmäl er		-1.400	-1.400	-1.400	-1.400	-1.400
S7110070	Abschreibungen auf Maschinen und technische Anlage n, Fahrzeuge		-100	-100	-100	-100	-100
16	**+ Sonstige ordentliche Aufwendungen**	**-33.834**	**-48.100**	**-48.100**	**-48.100**	**-48.100**	**-48.100**
S4290000	Sonstige Aufwendungen für die Inanspruchnahme vonR echten und Diensten	-1.048	-1.100	-1.100	-1.100	-1.100	-1.100
S4310000	Geschäftsaufwendungen	6.943					
S4410000	Steuern, Versicherungen, Schadensfälle	-187					
S4570000	Erstattungen von Aufwendungen von Dritten aus lfd. Verwaltungstätigkeit private	-39.542	-47.000	-47.000	-47.000	-47.000	-47.000
17	**= Ordentliche Aufwendungen**	**-47.597**	**-71.000**	**-71.600**	**-72.100**	**-72.600**	**-72.600**
18	**= Ergebnis der lfd. Verwaltungstätigkeit**	**-47.510**	**-66.100**	**-66.700**	**-67.200**	**-67.700**	**-67.700**
22	**= Ordentliches Ergebnis**	**-47.510**	**-66.100**	**-66.700**	**-67.200**	**-67.700**	**-67.700**
26	**= Jahresergebnis**	**-47.510**	**-66.100**	**-66.700**	**-67.200**	**-67.700**	**-67.700**
27	**= Ergebnis vor Berücksichtigung d. internen**	**-47.510**	**-66.100**	**-66.700**	**-67.200**	**-67.700**	**-67.700**
30	**= Ergebnis**	**-47.510**	**-66.100**	**-66.700**	**-67.200**	**-67.700**	**-67.700**

Teilfinanzhaushalt Produkt 55100 Öffentliches Gründ/ Landschaftsbau

Süderbrarup

Nr.	Bezeichnung	Ergebnis 2018	Ansatz 2019	Ansatz 2020	Plan 2021	Plan 2022	Plan 2023
05	**+ Privatrechtliche Leistungsentgelte**	**87**					
64110000	Mieten und Pachten, Erbbauzinsen	87					
09	**= Einzahlungen aus lfd. Verwaltungstätigkeit**	**87**					
12	**+ Auszahlungen für Sach- und Dienstleistungen**	**-11.959**	**-21.000**	**-21.600**	**-22.100**	**-22.600**	**-22.600**
72210000	Unterhaltung des sonstigen unbeweglichen Vermögens		-1.100	-1.200	-1.300	-1.400	-1.400
72410001	Strom	-101					
72710000	Besondere Verwaltungs- und Betriebsauszahlungen		-3.500	-3.600	-3.700	-3.800	-3.800
72910000	Auszahlungen für sonstige Dienstleistungen	-11.858	-16.400	-16.800	-17.100	-17.400	-17.400
15	**+ Sonstige Auszahlungen**	**-33.725**	**-48.100**	**-48.100**	**-48.100**	**-48.100**	**-48.100**
74290000	Sonstige Auszahlungen für die Inanspruchnahme vonR echten und Diensten	-1.048	-1.100	-1.100	-1.100	-1.100	-1.100
74310000	Geschäftsauszahlungen	6.943					
74410000	Steuern, Versicherungen, Schadensfälle	-78					
74570000	Erstattungen von Auszahlungen von Dritten aus lfd. Verwaltungstätigkeit private	-39.542	-47.000	-47.000	-47.000	-47.000	-47.000
16	**= Auszahlungen aus lfd. Verwaltungstätigkeit**	**-45.684**	**-69.100**	**-69.700**	**-70.200**	**-70.700**	**-70.700**
17	**= Saldo aus lfd. Verwaltungstätigkeit**	**-45.597**	**-69.100**	**-69.700**	**-70.200**	**-70.700**	**-70.700**
36	**= Finanzmittelüberschuss/ -fehlbetrag**	**-45.597**	**-69.100**	**-69.700**	**-70.200**	**-70.700**	**-70.700**
44	**= Änderung des Bestandes an Finanzmitteln**	**-45.597**	**-69.100**	**-69.700**	**-70.200**	**-70.700**	**-70.700**

Haushaltsplan 2020 Süderbrarup

Teilergebnishaushalt Produkt 55200 Öffentliche Gewässer/ Wasserbauliche Anlagen

Süderbrarup

Nr.	Bezeichnung	Ergebnis 2018	Ansatz 2019	Ansatz 2020	Plan 2021	Plan 2022	Plan 2023
13	**+ Aufwendungen f. Sach- u. Dienstleistungen**	**-183**					
52910003	Denkmalspflege, Verschönerung Ortsbild	-183					
15	**+ Transferaufwendungen**	**-10.538**	**-2.300**	**-2.300**	**-2.300**	**-2.300**	**-2.300**
53130000	Zuweisungen und Zuschüsse für lfd. Zwecke Zweckver bände	-10.538	-2.300	-2.300	-2.300	-2.300	-2.300
17	**= Ordentliche Aufwendungen**	**-10.721**	**-2.300**	**-2.300**	**-2.300**	**-2.300**	**-2.300**
18	**= Ergebnis der lfd. Verwaltungstätigkeit**	**-10.721**	**-2.300**	**-2.300**	**-2.300**	**-2.300**	**-2.300**
22	**= Ordentliches Ergebnis**	**-10.721**	**-2.300**	**-2.300**	**-2.300**	**-2.300**	**-2.300**
26	**= Jahresergebnis**	**-10.721**	**-2.300**	**-2.300**	**-2.300**	**-2.300**	**-2.300**
27	**= Ergebnis vor Berücksichtigung d. internen**	**-10.721**	**-2.300**	**-2.300**	**-2.300**	**-2.300**	**-2.300**
30	**= Ergebnis**	**-10.721**	**-2.300**	**-2.300**	**-2.300**	**-2.300**	**-2.300**

Teilfinanzhaushalt Produkt 55200 Öffentliche Gewässer/ Wasserbauliche Anlagen

Süderbrarup

Nr.	Bezeichnung	Ergebnis 2018	Ansatz 2019	Ansatz 2020	Plan 2021	Plan 2022	Plan 2023
12	**+ Auszahlungen für Sach- und Dienstleistungen**	**-183**					
72910000	Auszahlungen für sonstige Dienstleistungen	-183					
14	**+ Transferauszahlungen**	**-10.538**	**-2.300**	**-2.300**	**-2.300**	**-2.300**	**-2.300**
73130000	Zuweisungen und Zuschüsse für lfd. Zwecke Zweckver bände	-10.538	-2.300	-2.300	-2.300	-2.300	-2.300
16	**= Auszahlungen aus lfd. Verwaltungstätigkeit**	**-10.721**	**-2.300**	**-2.300**	**-2.300**	**-2.300**	**-2.300**
17	**= Saldo aus lfd. Verwaltungstätigkeit**	**-10.721**	**-2.300**	**-2.300**	**-2.300**	**-2.300**	**-2.300**
36	**= Finanzmittelüberschuss/ -fehlbetrag**	**-10.721**	**-2.300**	**-2.300**	**-2.300**	**-2.300**	**-2.300**
44	**= Änderung des Bestandes an Finanzmitteln**	**-10.721**	**-2.300**	**-2.300**	**-2.300**	**-2.300**	**-2.300**

Teilergebnishaushalt Produkt 57309 Bauhof

Süderbrarup

Nr.	Bezeichnung	Ergebnis 2018	Ansatz 2019	Ansatz 2020	Plan 2021	Plan 2022	Plan 2023
02	**+ Zuwendungen und allgemeine Umlagen**		**100**	**100**	**100**	**100**	**100**
41620000	Erträge aus der Auflösung von Sonderposten aus Zuw eisungen		100	100	100	100	100
04	**+ Öffentlich-rechtliche Leistungsentgelte**	**50**					
43210000	Benutzungsgebühren und ähnliche Entgelte	50					
06	**+ Kostenerstattungen und Kostenumlagen**	**1.399**	**8.000**	**8.000**	**8.000**	**8.000**	**8.000**
44820000	Erträge aus Kostenerstattungen, Kostenumlagen Geme inden (GV)		7.000	7.000	7.000	7.000	7.000
44880000	Erträge aus Kostenerstattungen, Kostenumlagen übri ge Bereiche	1.399	1.000	1.000	1.000	1.000	1.000
10	**= Ordentliche Erträge**	**1.449**	**8.100**	**8.100**	**8.100**	**8.100**	**8.100**
11	**Personalaufwendungen**	**-353.462**	**-441.700**	**-423.000**	**-436.000**	**-449.000**	**-462.000**
50120000	Arbeitnehmerinnen und Arbeitnehmer	-276.641	-343.300	-330.000	-340.000	-350.000	-360.000
50220000	VBL Arbeitnehmerinnen und Arbeitnehmer	-20.282	-25.600	-23.000	-24.000	-25.000	-26.000
50320000	SV-Beiträge. Arbeitnehmerinnen und Arbeitnehmer	-56.539	-72.800	-70.000	-72.000	-74.000	-76.000
13	**+ Aufwendungen f. Sach- u. Dienstleistungen**	**-84.744**	**-58.300**	**-63.000**	**-64.000**	**-65.000**	**-67.000**
52110000	Unterhaltung der Grundstücke und baulichen Anlagen	-14.995	-2.100	-2.200	-2.300	-2.400	-2.400
52210000	Unterhaltung des sonstigen unbeweglichen Vermögens	-967					
52410000	Bewirtschaftungskosten	-4.293	-4.100	-2.000	-2.000	-2.000	-2.000
52410001	Strom	-1.219		-1.000	-1.000	-1.000	-1.000
52410002	Gas,Öl,Fernwärme	-4.376		-1.000	-1.000	-1.000	-1.000
52410005	Reinigungskosten	-280		-1.500	-1.500	-1.500	-1.500

Haushaltsplan 2020 Süderbrarup

Teilergebnishaushalt Produkt 57309 Bauhof

Süderbrarup

Nr.	Bezeichnung	Ergebnis 2018	Ansatz 2019	Ansatz 2020	Plan 2021	Plan 2022	Plan 2023
52510000	Haltung von Fahrzeugen	-35.421	-26.600	-27.200	-27.700	-28.200	-28.200
52610000	Dienst- und Schutzkleidung, persönliche Ausrüstung sgegenstände	-981		-2.000	-2.000	-2.000	-4.000
52710000	Besondere Verwaltungs- und Betriebsaufwendungen	-22.211	-25.500	-26.100	-26.500	-26.900	-26.900
14	**+ Bilanzielle Abschreibungen**		**-19.500**	**-19.500**	**-19.500**	**-19.500**	**-19.500**
57110030	Abschreibungen auf bebaute Grundstücke und grundst ücksgleiche Rechte		-400	-400	-400	-400	-400
57110070	Abschreibungen auf Maschinen und technische Anlage n, Fahrzeuge		-18.500	-18.500	-18.500	-18.500	-18.500
57110080	Abschreibungen auf Betriebs- und Geschäftsausstatt ung		-600	-600	-600	-600	-600
16	**+ Sonstige ordentliche Aufwendungen**	**-4.941**		**-9.500**	**-9.500**	**-9.500**	**-9.500**
54310000	Geschäftsaufwendungen	-1.657		-3.000	-3.000	-3.000	-3.000
54310001	Reisekosten	-3.284		-3.000	-3.000	-3.000	-3.000
54410000	Steuern, Versicherungen, Schadensfälle			-3.500	-3.500	-3.500	-3.500
17	**= Ordentliche Aufwendungen**	**-443.147**	**-519.500**	**-515.000**	**-529.000**	**-543.000**	**-558.000**
18	**= Ergebnis der lfd. Verwaltungstätigkeit**	**-441.698**	**-511.400**	**-506.900**	**-520.900**	**-534.900**	**-549.900**
22	**= Ordentliches Ergebnis**	**-441.698**	**-511.400**	**-506.900**	**-520.900**	**-534.900**	**-549.900**
26	**= Jahresergebnis**	**-441.698**	**-511.400**	**-506.900**	**-520.900**	**-534.900**	**-549.900**
27	**= Ergebnis vor Berücksichtigung d. internen**	**-441.698**	**-511.400**	**-506.900**	**-520.900**	**-534.900**	**-549.900**
30	**= Ergebnis**	**-441.698**	**-511.400**	**-506.900**	**-520.900**	**-534.900**	**-549.900**

Teilfinanzhaushalt Produkt 57309 Bauhof

Süderbrarup

Nr.	Bezeichnung	Ergebnis 2018	Ansatz 2019	Ansatz 2020	Plan 2021	Plan 2022	Plan 2023
06	**+ Kostenerstattungen und Kostenumlagen**	**364**	**8.000**	**8.000**	**8.000**	**8.000**	**8.000**
64820000	Einzahlungen aus Kostenerstattungen, Kostenumlagen Gemeinden (GV)		7.000	7.000	7.000	7.000	7.000
64880000	Einzahlungen aus Kostenerstattungen, Kostenumlagen übrige Bereiche	364	1.000	1.000	1.000	1.000	1.000
09	**= Einzahlungen aus lfd. Verwaltungstätigkeit**	**364**	**8.000**	**8.000**	**8.000**	**8.000**	**8.000**
10	**Personalauszahlungen**	**-353.019**	**-441.700**	**-423.000**	**-436.000**	**-449.000**	**-462.000**
70120000	Arbeitnehmerinnen und Arbeitnehmer	-276.197	-343.300	-330.000	-340.000	-350.000	-360.000
70220000	Arbeitnehmerinnen und Arbeitnehmer	-20.282	-25.600	-23.000	-24.000	-25.000	-26.000
70320000	Arbeitnehmerinnen und Arbeitnehmer	-56.539	-72.800	-70.000	-72.000	-74.000	-76.000
12	**+ Auszahlungen für Sach- und Dienstleistungen**	**-85.569**	**-58.300**	**-63.000**	**-64.000**	**-65.000**	**-67.000**
72110000	Unterhaltung der Grundstücke und baulichen Anlagen	-14.995	-2.100	-2.200	-2.300	-2.400	-2.400
72210000	Unterhaltung des sonstigen unbeweglichen Vermögens	-967					
72410001	Strom	-5.535	-4.100	-4.500	-4.500	-4.500	-4.500
72410002	Gas	-4.875		-1.000	-1.000	-1.000	-1.000
72410004	Abwasser	-500					
72510000	Haltung von Fahrzeugen	-35.729	-26.600	-27.200	-27.700	-28.200	-28.200
72610000	Dienst- und Schutzkleidung, persönliche Ausrüstung sgegenstände	-969		-2.000	-2.000	-2.000	-4.000
72710000	Besondere Verwaltungs- und Betriebsauszahlungen	-21.999	-25.500	-26.100	-26.500	-26.900	-26.900
15	**+ Sonstige Auszahlungen**	**-4.859**		**-9.500**	**-9.500**	**-9.500**	**-9.500**
74310000	Geschäftsauszahlungen	-4.859		-6.000	-6.000	-6.000	-6.000
74410000	Steuern, Versicherungen, Schadensfälle			-3.500	-3.500	-3.500	-3.500
16	**= Auszahlungen aus lfd. Verwaltungstätigkeit**	**-443.447**	**-500.000**	**-495.500**	**-509.500**	**-523.500**	**-538.500**
17	**= Saldo aus lfd. Verwaltungstätigkeit**	**-443.083**	**-492.000**	**-487.500**	**-501.500**	**-515.500**	**-530.500**
29	**+ Auszahlungen für den Erwerb von beweglichem**	**-950**	**-89.500**	**-189.500**	**-64.500**	**-64.500**	**-64.500**
78310300	Auszahlungen aus der Veräußerung von Maschinen und technische Anlagen, Fahrzeuge		-85.000	-185.000	-60.000	-60.000	-60.000

Haushaltsplan 2020 Süderbrarup

Teilfinanzhaushalt Produkt 57309 Bauhof

Süderbrarup

Nr.	Bezeichnung	Ergebnis 2018	Ansatz 2019	Ansatz 2020	Plan 2021	Plan 2022	Plan 2023
78320000	Auszahlungen a.Dem Erwerb v.beweglichen Sachen des Anlagevermögens oberhalb d.	-950	-4.500	-4.500	-4.500	-4.500	-4.500
34	**= Auszahlungen aus Investitionstätigkeit**	**-950**	**-89.500**	**-189.500**	**-64.500**	**-64.500**	**-64.500**
35	**= Saldo aus Investitionstätigkeit**	**-950**	**-89.500**	**-189.500**	**-64.500**	**-64.500**	**-64.500**
36	**= Finanzmittelüberschuss/ -fehlbetrag**	**-444.033**	**-581.500**	**-677.000**	**-566.000**	**-580.000**	**-595.000**
44	**= Änderung des Bestandes an Finanzmitteln**	**-444.033**	**-581.500**	**-677.000**	**-566.000**	**-580.000**	**-595.000**

Teilergebnishaushalt Produkt 57311 Märkte

Süderbrarup

Nr.	Bezeichnung	Ergebnis 2018	Ansatz 2019	Ansatz 2020	Plan 2021	Plan 2022	Plan 2023
04	**+ Öffentlich-rechtliche Leistungsentgelte**	**95.576**	**100.000**	**95.000**	**95.000**	**95.000**	**95.000**
43210000	Benutzungsgebühren und ähnliche Entgelte	95.576	100.000	95.000	95.000	95.000	95.000
10	**= Ordentliche Erträge**	**95.576**	**100.000**	**95.000**	**95.000**	**95.000**	**95.000**
11	**Personalaufwendungen**	**-14.818**	**-17.100**	**-17.900**	**-18.300**	**-18.700**	**-18.700**
50120000	Arbeitnehmerinnen und Arbeitnehmer	-11.809	-13.400	-13.900	-14.200	-14.500	-14.500
50220000	VBL Arbeitnehmerinnen und Arbeitnehmer	-798	-1.300	-1.400	-1.500	-1.600	-1.600
50320000	SV-Beiträge. Arbeitnehmerinnen und Arbeitnehmer	-2.211	-2.400	-2.600	-2.600	-2.600	-2.600
13	**+ Aufwendungen f. Sach- u. Dienstleistungen**	**-42.684**	**-51.700**	**-47.200**	**-48.200**	**-49.200**	**-49.200**
52110000	Unterhaltung der Grundstücke und baulichen Anlagen	-8.155	-5.100	-7.000	-7.000	-7.000	-7.000
52310000	Mieten und Pachten, Erbbauzinsen	-4.196	-3.700	-4.200	-4.200	-4.200	-4.200
52410000	Bewirtschaftungskosten	-10.647	-42.900	-11.000	-11.500	-12.000	-12.000
52410001	Strom	-9.345		-12.000	-12.500	-13.000	-13.000
52410005	Reinigungskosten	-417		-3.000	-3.000	-3.000	-3.000
52710000	Besondere Verwaltungs- und Betriebsaufwendungen	-9.867		-10.000	-10.000	-10.000	-10.000
52910000	Aufwendungen für sonstige Dienstleistungen	-56					
14	**+ Bilanzielle Abschreibungen**		**-5.200**	**-5.200**	**-5.200**	**-5.200**	**-5.200**
57110040	Abschreibungen auf Infrastrukturvermögen		-2.000	-2.000	-2.000	-2.000	-2.000
57110070	Abschreibungen auf Maschinen und technische Anlage n, Fahrzeuge		-3.000	-3.000	-3.000	-3.000	-3.000
57410000	Abschreibungen auf geleistete Zuwendungen (aktiveR echnungsabgrenzung)		-200	-200	-200	-200	-200
16	**+ Sonstige ordentliche Aufwendungen**	**-37.219**	**-35.000**	**-39.500**	**-39.500**	**-39.500**	**-39.500**
54310000	Geschäftsaufwendungen	-37.219	-35.000	-38.000	-38.000	-38.000	-38.000
54410000	Steuern, Versicherungen, Schadensfälle			-1.500	-1.500	-1.500	-1.500
17	**= Ordentliche Aufwendungen**	**-94.721**	**-109.000**	**-109.800**	**-111.200**	**-112.600**	**-112.600**
18	**= Ergebnis der lfd. Verwaltungstätigkeit**	**855**	**-9.000**	**-14.800**	**-16.200**	**-17.600**	**-17.600**
22	**= Ordentliches Ergebnis**	**855**	**-9.000**	**-14.800**	**-16.200**	**-17.600**	**-17.600**
26	**= Jahresergebnis**	**855**	**-9.000**	**-14.800**	**-16.200**	**-17.600**	**-17.600**
27	**= Ergebnis vor Berücksichtigung d. internen**	**855**	**-9.000**	**-14.800**	**-16.200**	**-17.600**	**-17.600**
30	**= Ergebnis**	**855**	**-9.000**	**-14.800**	**-16.200**	**-17.600**	**-17.600**

Teilfinanzhaushalt Produkt 57311 Märkte

Süderbrarup

Nr.	Bezeichnung	Ergebnis 2018	Ansatz 2019	Ansatz 2020	Plan 2021	Plan 2022	Plan 2023
04	**+ Öffentlich-rechtliche Leistungsentgelte**	**78.992**	**100.000**	**95.000**	**95.000**	**95.000**	**95.000**
63210000	Benutzungsgebühren und ähnliche Entgelte	78.992	100.000	95.000	95.000	95.000	95.000
09	**= Einzahlungen aus lfd. Verwaltungstätigkeit**	**78.992**	**100.000**	**95.000**	**95.000**	**95.000**	**95.000**
10	**Personalauszahlungen**	**-14.818**	**-17.100**	**-17.900**	**-18.300**	**-18.700**	**-18.700**
70120000	Arbeitnehmerinnen und Arbeitnehmer	-11.809	-13.400	-13.900	-14.200	-14.500	-14.500

Haushaltsplan 2020 Süderbrarup

Teilfinanzhaushalt Produkt 57311 Märkte

Süderbrarup

Nr.	Bezeichnung	Ergebnis 2018	Ansatz 2019	Ansatz 2020	Plan 2021	Plan 2022	Plan 2023
70220000	Arbeitnehmerinnen und Arbeitnehmer	-798	-1.300	-1.400	-1.500	-1.600	-1.600
70320000	Arbeitnehmerinnen und Arbeitnehmer	-2.211	-2.400	-2.600	-2.600	-2.600	-2.600
12	**+ Auszahlungen für Sach- und Dienstleistungen**	**-32.042**	**-51.700**	**-47.200**	**-48.200**	**-49.200**	**-49.200**
72110000	Unterhaltung der Grundstücke und baulichen Anlagen	-8.155	-5.100	-7.000	-7.000	-7.000	-7.000
72310000	Mieten und Pachten, Erbbauzinsen	-4.196	-3.700	-4.200	-4.200	-4.200	-4.200
72410001	Strom	-9.823	-42.900	-26.000	-27.000	-28.000	-28.000
72710000	Besondere Verwaltungs- und Betriebsauszahlungen	-9.867		-10.000	-10.000	-10.000	-10.000
15	**+ Sonstige Auszahlungen**	**-37.199**	**-35.000**	**-39.500**	**-39.500**	**-39.500**	**-39.500**
74310000	Geschäftsauszahlungen	-37.199	-35.000	-38.000	-38.000	-38.000	-38.000
74410000	Steuern, Versicherungen, Schadensfälle			-1.500	-1.500	-1.500	-1.500
16	**= Auszahlungen aus lfd. Verwaltungstätigkeit**	**-84.058**	**-103.800**	**-104.600**	**-106.000**	**-107.400**	**-107.400**
17	**= Saldo aus lfd. Verwaltungstätigkeit**	**-5.067**	**-3.800**	**-9.600**	**-11.000**	**-12.400**	**-12.400**
29	**+ Auszahlungen für den Erwerb von beweglichem**		**-6.000**	**-6.000**	**-6.000**	**-6.000**	**-6.000**
78310300	Auszahlungen aus der Veräußerung von Maschinen und technische Anlagen, Fahrzeuge		-6.000	-6.000	-6.000	-6.000	-6.000
34	**= Auszahlungen aus Investitionstätigkeit**		**-6.000**	**-6.000**	**-6.000**	**-6.000**	**-6.000**
35	**= Saldo aus Investitionstätigkeit**		**-6.000**	**-6.000**	**-6.000**	**-6.000**	**-6.000**
36	**= Finanzmittelüberschuss/ -fehlbetrag**	**-5.067**	**-9.800**	**-15.600**	**-17.000**	**-18.400**	**-18.400**
44	**= Änderung des Bestandes an Finanzmitteln**	**-5.067**	**-9.800**	**-15.600**	**-17.000**	**-18.400**	**-18.400**

Teilergebnishaushalt Produkt 57313 Bürgerhaus Süderbrarup

Süderbrarup

Nr.	Bezeichnung	Ergebnis 2018	Ansatz 2019	Ansatz 2020	Plan 2021	Plan 2022	Plan 2023
02	**+ Zuwendungen und allgemeine Umlagen**		**2.300**	**2.300**	**2.300**	**2.300**	**2.300**
41610000	Erträge aus der Auflösung von Sonderposten aus Zuschüssen		100	100	100	100	100
41620000	Erträge aus der Auflösung von Sonderposten aus Zuweisungen		2.200	2.200	2.200	2.200	2.200
05	**+ Privatrechtliche Leistungsentgelte**		**11.000**	**7.500**	**7.500**	**7.500**	**7.500**
44110000	Mieten und Pachten, Erbbauzinsen		11.000	7.500	7.500	7.500	7.500
10	**= Ordentliche Erträge**		**13.300**	**9.800**	**9.800**	**9.800**	**9.800**
11	**Personalaufwendungen**		**-43.200**	**-44.700**	**-45.800**	**-46.900**	**-46.900**
50120000	Arbeitnehmerinnen und Arbeitnehmer		-34.000	-35.100	-35.900	-36.700	-36.700
50220000	VBL Arbeitnehmerinnen und Arbeitnehmer		-2.400	-2.500	-2.600	-2.700	-2.700
50320000	SV-Beiträge. Arbeitnehmerinnen und Arbeitnehmer		-6.800	-7.100	-7.300	-7.500	-7.500
13	**+ Aufwendungen f. Sach- u. Dienstleistungen**	**-1.088**	**-25.500**	**-26.500**	**-26.800**	**-27.100**	**-27.100**
52110000	Unterhaltung der Grundstücke und baulichen Anlagen		-10.200	-10.500	-10.700	-10.900	-10.900
52410000	Bewirtschaftungskosten		-15.300	-5.000	-5.000	-5.000	-5.000
52410002	Gas,Öl,Fernwärme	-1.088		-10.000	-10.100	-10.200	-10.200
52710000	Besondere Verwaltungs- und Betriebsaufwendungen			-1.000	-1.000	-1.000	-1.000
14	**+ Bilanzielle Abschreibungen**		**-10.100**	**-10.100**	**-10.100**	**-10.100**	**-10.100**
57110030	Abschreibungen auf bebaute Grundstücke und grundstücksgleiche Rechte		-8.700	-8.700	-8.700	-8.700	-8.700
57110070	Abschreibungen auf Maschinen und technische Anlagen, Fahrzeuge		-500	-500	-500	-500	-500
57110080	Abschreibungen auf Betriebs- und Geschäftsausstattung		-900	-900	-900	-900	-900
16	**+ Sonstige ordentliche Aufwendungen**	**-223**		**-1.800**	**-1.800**	**-1.800**	**-1.800**
54310000	Geschäftsaufwendungen	-223		-300	-300	-300	-300
54410000	Steuern, Versicherungen, Schadensfälle			-1.500	-1.500	-1.500	-1.500
17	**= Ordentliche Aufwendungen**	**-1.311**	**-78.800**	**-83.100**	**-84.500**	**-85.900**	**-85.900**
18	**= Ergebnis der lfd. Verwaltungstätigkeit**	**-1.311**	**-65.500**	**-73.300**	**-74.700**	**-76.100**	**-76.100**

Haushaltsplan 2020 Süderbrarup

Teilergebnishaushalt Produkt 57313 Bürgerhaus Süderbrarup

Süderbrarup

Nr.	Bezeichnung	Ergebnis 2018	Ansatz 2019	Ansatz 2020	Plan 2021	Plan 2022	Plan 2023
22	**= Ordentliches Ergebnis**	**-1.311**	**-65.500**	**-73.300**	**-74.700**	**-76.100**	**-76.100**
26	**= Jahresergebnis**	**-1.311**	**-65.500**	**-73.300**	**-74.700**	**-76.100**	**-76.100**
27	**= Ergebnis vor Berücksichtigung d. internen**	**-1.311**	**-65.500**	**-73.300**	**-74.700**	**-76.100**	**-76.100**
30	**= Ergebnis**	**-1.311**	**-65.500**	**-73.300**	**-74.700**	**-76.100**	**-76.100**

Teilfinanzhaushalt Produkt 57313 Bürgerhaus Süderbrarup

Süderbrarup

Nr.	Bezeichnung	Ergebnis 2018	Ansatz 2019	Ansatz 2020	Plan 2021	Plan 2022	Plan 2023
05	**+ Privatrechtliche Leistungsentgelte**		**11.000**	**7.500**	**7.500**	**7.500**	**7.500**
64110000	Mieten und Pachten, Erbbauzinsen		11.000	7.500	7.500	7.500	7.500
09	**= Einzahlungen aus lfd. Verwaltungstätigkeit**		**11.000**	**7.500**	**7.500**	**7.500**	**7.500**
10	**Personalauszahlungen**		**-43.200**	**-44.700**	**-45.800**	**-46.900**	**-46.900**
70120000	Arbeitnehmerinnen und Arbeitnehmer		-34.000	-35.100	-35.900	-36.700	-36.700
70220000	Arbeitnehmerinnen und Arbeitnehmer		-2.400	-2.500	-2.600	-2.700	-2.700
70320000	Arbeitnehmerinnen und Arbeitnehmer		-6.800	-7.100	-7.300	-7.500	-7.500
12	**+ Auszahlungen für Sach- und Dienstleistungen**		**-25.500**	**-26.500**	**-26.800**	**-27.100**	**-27.100**
72110000	Unterhaltung der Grundstücke und baulichen Anlagen		-10.200	-10.500	-10.700	-10.900	-10.900
72410001	Strom		-15.300	-5.000	-5.000	-5.000	-5.000
72410002	Gas			-10.000	-10.100	-10.200	-10.200
72710000	Besondere Verwaltungs- und Betriebsauszahlungen			-1.000	-1.000	-1.000	-1.000
15	**+ Sonstige Auszahlungen**	**-195**		**-1.800**	**-1.800**	**-1.800**	**-1.800**
74310000	Geschäftsauszahlungen	-195		-300	-300	-300	-300
74410000	Steuern, Versicherungen, Schadensfälle			-1.500	-1.500	-1.500	-1.500
16	**= Auszahlungen aus lfd. Verwaltungstätigkeit**	**-195**	**-68.700**	**-73.000**	**-74.400**	**-75.800**	**-75.800**
17	**= Saldo aus lfd. Verwaltungstätigkeit**	**-195**	**-57.700**	**-65.500**	**-66.900**	**-68.300**	**-68.300**
29	**+ Auszahlungen für den Erwerb von beweglichem**		**-300**	**-6.300**	**-300**	**-300**	**-300**
78310400	Auszahlungen aus der Veräußerung von Betriebs- und Geschäftsausstattung			-6.000			
78320000	Auszahlungen a.Dem Erwerb v.beweglichen Sachen des Anlagevermögens oberhalb d.		-300	-300	-300	-300	-300
34	**= Auszahlungen aus Investitionstätigkeit**		**-300**	**-6.300**	**-300**	**-300**	**-300**
35	**= Saldo aus Investitionstätigkeit**		**-300**	**-6.300**	**-300**	**-300**	**-300**
36	**= Finanzmittelüberschuss/ -fehlbetrag**	**-195**	**-58.000**	**-71.800**	**-67.200**	**-68.600**	**-68.600**
44	**= Änderung des Bestandes an Finanzmitteln**	**-195**	**-58.000**	**-71.800**	**-67.200**	**-68.600**	**-68.600**

Teilergebnishaushalt Produkt 57314 Dorfgemeinschaftshaus Brebel

Süderbrarup

Nr.	Bezeichnung	Ergebnis 2018	Ansatz 2019	Ansatz 2020	Plan 2021	Plan 2022	Plan 2023
02	**+ Zuwendungen und allgemeine Umlagen**		**200**	**200**	**200**	**200**	**200**
41620000	Erträge aus der Auflösung von Sonderposten aus Zuw eisungen		200	200	200	200	200
05	**+ Privatrechtliche Leistungsentgelte**	**257**	**2.800**	**3.500**	**3.500**	**3.500**	**3.500**
44110000	Mieten und Pachten, Erbbauzinsen	257	2.800	3.500	3.500	3.500	3.500
10	**= Ordentliche Erträge**	**257**	**3.000**	**3.700**	**3.700**	**3.700**	**3.700**
11	**Personalaufwendungen**		**-4.900**	**-7.300**	**-7.500**	**-7.700**	**-7.700**
50120000	Arbeitnehmerinnen und Arbeitnehmer		-4.100	-6.000	-6.100	-6.200	-6.200
50220000	VBL Arbeitnehmerinnen und Arbeitnehmer			-200	-200	-200	-200
50320000	SV-Beiträge. Arbeitnehmerinnen und Arbeitnehmer		-800	-1.100	-1.200	-1.300	-1.300
13	**+ Aufwendungen f. Sach- u. Dienstleistungen**	**1.281**	**-10.100**	**-14.500**	**-14.500**	**-14.500**	**-14.500**

Haushaltsplan 2020 Süderbrarup

Teilergebnishaushalt Produkt 57314 Dorfgemeinschaftshaus Brebel

Süderbrarup

Nr.	Bezeichnung	Ergebnis 2018	Ansatz 2019	Ansatz 2020	Plan 2021	Plan 2022	Plan 2023
52110000	Unterhaltung der Grundstücke und baulichen Anlagen		-2.500	-7.500	-7.500	-7.500	-7.500
52410000	Bewirtschaftungskosten	-135	-7.500	-3.000	-3.000	-3.000	-3.000
52410001	Strom	1.416		-3.000	-3.000	-3.000	-3.000
52710000	Besondere Verwaltungs- und Betriebsaufwendungen		-100	-1.000	-1.000	-1.000	-1.000
14	**+ Bilanzielle Abschreibungen**		**-5.900**	**-5.900**	**-5.900**	**-5.900**	**-5.900**
57110030	Abschreibungen auf bebaute Grundstücke und grundst ücksgleiche Rechte		-5.500	-5.500	-5.500	-5.500	-5.500
57110070	Abschreibungen auf Maschinen und technische Anlage n, Fahrzeuge		-100	-100	-100	-100	-100
57110080	Abschreibungen auf Betriebs- und Geschäftsausstatt ung		-300	-300	-300	-300	-300
16	**+ Sonstige ordentliche Aufwendungen**			**-1.000**	**-1.000**	**-1.000**	**-1.000**
54410000	Steuern, Versicherungen, Schadensfälle			-1.000	-1.000	-1.000	-1.000
17	**= Ordentliche Aufwendungen**	**1.281**	**-20.900**	**-28.700**	**-28.900**	**-29.100**	**-29.100**
18	**= Ergebnis der lfd. Verwaltungstätigkeit**	**1.538**	**-17.900**	**-25.000**	**-25.200**	**-25.400**	**-25.400**
22	**= Ordentliches Ergebnis**	**1.538**	**-17.900**	**-25.000**	**-25.200**	**-25.400**	**-25.400**
26	**= Jahresergebnis**	**1.538**	**-17.900**	**-25.000**	**-25.200**	**-25.400**	**-25.400**
27	**= Ergebnis vor Berücksichtigung d. internen**	**1.538**	**-17.900**	**-25.000**	**-25.200**	**-25.400**	**-25.400**
30	**= Ergebnis**	**1.538**	**-17.900**	**-25.000**	**-25.200**	**-25.400**	**-25.400**

Teilfinanzhaushalt Produkt 57314 Dorfgemeinschaftshaus Brebel

Süderbrarup

Nr.	Bezeichnung	Ergebnis 2018	Ansatz 2019	Ansatz 2020	Plan 2021	Plan 2022	Plan 2023
05	**+ Privatrechtliche Leistungsentgelte**		**2.800**	**3.500**	**3.500**	**3.500**	**3.500**
64110000	Mieten und Pachten, Erbbauzinsen		2.800	3.500	3.500	3.500	3.500
09	**= Einzahlungen aus lfd. Verwaltungstätigkeit**		**2.800**	**3.500**	**3.500**	**3.500**	**3.500**
10	**Personalauszahlungen**		**-4.900**	**-7.300**	**-7.500**	**-7.700**	**-7.700**
70120000	Arbeitnehmerinnen und Arbeitnehmer		-4.100	-6.000	-6.100	-6.200	-6.200
70220000	Arbeitnehmerinnen und Arbeitnehmer			-200	-200	-200	-200
70320000	Arbeitnehmerinnen und Arbeitnehmer		-800	-1.100	-1.200	-1.300	-1.300
12	**+ Auszahlungen für Sach- und Dienstleistungen**		**-10.100**	**-14.500**	**-14.500**	**-14.500**	**-14.500**
72110000	Unterhaltung der Grundstücke und baulichen Anlagen		-2.500	-7.500	-7.500	-7.500	-7.500
72410001	Strom		-7.500	-6.000	-6.000	-6.000	-6.000
72710000	Besondere Verwaltungs- und Betriebsauszahlungen		-100	-1.000	-1.000	-1.000	-1.000
15	**+ Sonstige Auszahlungen**			**-1.000**	**-1.000**	**-1.000**	**-1.000**
74410000	Steuern, Versicherungen, Schadensfälle			-1.000	-1.000	-1.000	-1.000
16	**= Auszahlungen aus lfd. Verwaltungstätigkeit**		**-15.000**	**-22.800**	**-23.000**	**-23.200**	**-23.200**
17	**= Saldo aus lfd. Verwaltungstätigkeit**		**-12.200**	**-19.300**	**-19.500**	**-19.700**	**-19.700**
18	**Einz. aus Zuweisungen und Zuschüssen für**		**8.000**				
68120000	Investitionszuwendungen von Gemeinden (GV)		8.000				
26	**= Einzahlungen aus Investitionstätigkeit**		**8.000**				
29	**+ Auszahlungen für den Erwerb von beweglichem**		**-3.000**	**-3.000**	**-3.000**	**-3.000**	**-3.000**
78310300	Auszahlungen aus der Veräußerung von Maschinen und technische Anlagen, Fahrzeuge		-1.500	-1.500	-1.500	-1.500	-1.500
78320000	Auszahlungen a.Dem Erwerb v.beweglichen Sachen des Anlagevermögens oberhalb d.		-1.500	-1.500	-1.500	-1.500	-1.500
34	**= Auszahlungen aus Investitionstätigkeit**		**-3.000**	**-3.000**	**-3.000**	**-3.000**	**-3.000**
35	**= Saldo aus Investitionstätigkeit**		**5.000**	**-3.000**	**-3.000**	**-3.000**	**-3.000**
36	**= Finanzmittelüberschuss/ -fehlbetrag**		**-7.200**	**-22.300**	**-22.500**	**-22.700**	**-22.700**
44	**= Änderung des Bestandes an Finanzmitteln**		**-7.200**	**-22.300**	**-22.500**	**-22.700**	**-22.700**

Haushaltsplan 2020 Süderbrarup

Teilergebnishaushalt Produkt 57315 Dorfgemeinschaftshaus Dollrottfeld

Süderbrarup

Nr.	Bezeichnung	Ergebnis 2018	Ansatz 2019	Ansatz 2020	Plan 2021	Plan 2022	Plan 2023
02	**+ Zuwendungen und allgemeine Umlagen**		**2.100**	**2.100**	**2.100**	**2.100**	**2.100**
41620000	Erträge aus der Auflösung von Sonderposten aus Zuw eisungen		2.100	2.100	2.100	2.100	2.100
05	**+ Privatrechtliche Leistungsentgelte**		**1.000**	**3.000**	**3.000**	**3.000**	**3.000**
44110000	Mieten und Pachten, Erbbauzinsen		1.000	3.000	3.000	3.000	3.000
10	**= Ordentliche Erträge**		**3.100**	**5.100**	**5.100**	**5.100**	**5.100**
11	**Personalaufwendungen**		**-2.500**	**-4.900**	**-4.900**	**-4.900**	**-4.900**
50120000	Arbeitnehmerinnen und Arbeitnehmer		-2.000	-4.000	-4.000	-4.000	-4.000
50220000	VBL Arbeitnehmerinnen und Arbeitnehmer			-100	-100	-100	-100
50320000	SV-Beiträge. Arbeitnehmerinnen und Arbeitnehmer		-500	-800	-800	-800	-800
13	**+ Aufwendungen f. Sach- u. Dienstleistungen**	**-400**	**-5.500**	**-12.100**	**-12.200**	**-16.800**	**-16.800**
52110000	Unterhaltung der Grundstücke und baulichen Anlagen		-1.000	-7.500	-7.500	-7.500	-7.500
52410000	Bewirtschaftungskosten		-4.000	-500	-500	-5.000	-5.000
52410001	Strom	-400		-3.500	-3.500	-3.500	-3.500
52710000	Besondere Verwaltungs- und Betriebsaufwendungen		-500	-600	-700	-800	-800
14	**+ Bilanzielle Abschreibungen**		**-6.600**	**-6.600**	**-6.600**	**-6.600**	**-6.600**
57110030	Abschreibungen auf bebaute Grundstücke und grundst ücksgleiche Rechte		-5.800	-5.800	-5.800	-5.800	-5.800
57110070	Abschreibungen auf Maschinen und technische Anlage n, Fahrzeuge		-200	-200	-200	-200	-200
57110080	Abschreibungen auf Betriebs- und Geschäftsausstatt ung		-600	-600	-600	-600	-600
16	**+ Sonstige ordentliche Aufwendungen**			**-1.000**	**-1.000**	**-1.000**	**-1.000**
54410000	Steuern, Versicherungen, Schadensfälle			-1.000	-1.000	-1.000	-1.000
17	**= Ordentliche Aufwendungen**	**-400**	**-14.600**	**-24.600**	**-24.700**	**-29.300**	**-29.300**
18	**= Ergebnis der lfd. Verwaltungstätigkeit**	**-400**	**-11.500**	**-19.500**	**-19.600**	**-24.200**	**-24.200**
22	**= Ordentliches Ergebnis**	**-400**	**-11.500**	**-19.500**	**-19.600**	**-24.200**	**-24.200**
26	**= Jahresergebnis**	**-400**	**-11.500**	**-19.500**	**-19.600**	**-24.200**	**-24.200**
27	**= Ergebnis vor Berücksichtigung d. internen**	**-400**	**-11.500**	**-19.500**	**-19.600**	**-24.200**	**-24.200**
30	**= Ergebnis**	**-400**	**-11.500**	**-19.500**	**-19.600**	**-24.200**	**-24.200**

Teilfinanzhaushalt Produkt 57315 Dorfgemeinschaftshaus Dollrottfeld

Süderbrarup

Nr.	Bezeichnung	Ergebnis 2018	Ansatz 2019	Ansatz 2020	Plan 2021	Plan 2022	Plan 2023
05	**+ Privatrechtliche Leistungsentgelte**		**1.000**	**3.000**	**3.000**	**3.000**	**3.000**
64110000	Mieten und Pachten, Erbbauzinsen		1.000	3.000	3.000	3.000	3.000
09	**= Einzahlungen aus lfd. Verwaltungstätigkeit**		**1.000**	**3.000**	**3.000**	**3.000**	**3.000**
10	**Personalauszahlungen**		**-2.500**	**-4.900**	**-4.900**	**-4.900**	**-4.900**
70120000	Arbeitnehmerinnen und Arbeitnehmer		-2.000	-4.000	-4.000	-4.000	-4.000
70220000	Arbeitnehmerinnen und Arbeitnehmer			-100	-100	-100	-100
70320000	Arbeitnehmerinnen und Arbeitnehmer		-500	-800	-800	-800	-800
12	**+ Auszahlungen für Sach- und Dienstleistungen**	**-123**	**-5.500**	**-12.100**	**-12.200**	**-16.800**	**-16.800**
72110000	Unterhaltung der Grundstücke und baulichen Anlagen		-1.000	-7.500	-7.500	-7.500	-7.500
72410001	Strom		-4.000	-4.000	-4.000	-8.500	-8.500
72410003	Wasser	-123					
72710000	Besondere Verwaltungs- und Betriebsauszahlungen		-500	-600	-700	-800	-800
15	**+ Sonstige Auszahlungen**			**-1.000**	**-1.000**	**-1.000**	**-1.000**
74410000	Steuern, Versicherungen, Schadensfälle			-1.000	-1.000	-1.000	-1.000
16	**= Auszahlungen aus lfd. Verwaltungstätigkeit**	**-123**	**-8.000**	**-18.000**	**-18.100**	**-22.700**	**-22.700**
17	**= Saldo aus lfd. Verwaltungstätigkeit**	**-123**	**-7.000**	**-15.000**	**-15.100**	**-19.700**	**-19.700**

Haushaltsplan 2020 Süderbrarup

Teilfinanzhaushalt Produkt 57315 Dorfgemeinschaftshaus Dollrottfeld

Süderbrarup

Nr.	Bezeichnung	Ergebnis 2018	Ansatz 2019	Ansatz 2020	Plan 2021	Plan 2022	Plan 2023
29	**+ Auszahlungen für den Erwerb von beweglichem**		**-7.500**	**-7.500**	**-7.500**	**-7.500**	**-7.500**
78310300	Auszahlungen aus der Veräußerung von Maschinen und technische Anlagen, Fahrzeuge		-7.500	-7.500	-7.500	-7.500	-7.500
34	**= Auszahlungen aus Investitionstätigkeit**		**-7.500**	**-7.500**	**-7.500**	**-7.500**	**-7.500**
35	**= Saldo aus Investitionstätigkeit**		**-7.500**	**-7.500**	**-7.500**	**-7.500**	**-7.500**
36	**= Finanzmittelüberschuss/ -fehlbetrag**	**-123**	**-14.500**	**-22.500**	**-22.600**	**-27.200**	**-27.200**
44	**= Änderung des Bestandes an Finanzmitteln**	**-123**	**-14.500**	**-22.500**	**-22.600**	**-27.200**	**-27.200**

Teilergebnishaushalt Produkt 57500 Tourismus

Süderbrarup

Nr.	Bezeichnung	Ergebnis 2018	Ansatz 2019	Ansatz 2020	Plan 2021	Plan 2022	Plan 2023
15	**+ Transferaufwendungen**	**-9.900**	**-5.000**	**-5.000**	**-5.000**	**-5.000**	**-5.000**
53180000	Zuweisungen und Zuschüsse für lfd. Zwecke übrige B ereiche	-9.900	-5.000	-5.000	-5.000	-5.000	-5.000
16	**+ Sonstige ordentliche Aufwendungen**	**-1.168**		**-2.000**	**-2.000**	**-2.000**	**-2.000**
54290000	Sonstige Aufwendungen für die Inanspruchnahme vonR echten und Diensten			-2.000	-2.000	-2.000	-2.000
54310000	Geschäftsaufwendungen	-1.168					
17	**= Ordentliche Aufwendungen**	**-11.068**	**-5.000**	**-7.000**	**-7.000**	**-7.000**	**-7.000**
18	**= Ergebnis der lfd. Verwaltungstätigkeit**	**-11.068**	**-5.000**	**-7.000**	**-7.000**	**-7.000**	**-7.000**
22	**= Ordentliches Ergebnis**	**-11.068**	**-5.000**	**-7.000**	**-7.000**	**-7.000**	**-7.000**
26	**= Jahresergebnis**	**-11.068**	**-5.000**	**-7.000**	**-7.000**	**-7.000**	**-7.000**
27	**= Ergebnis vor Berücksichtigung d. internen**	**-11.068**	**-5.000**	**-7.000**	**-7.000**	**-7.000**	**-7.000**
30	**= Ergebnis**	**-11.068**	**-5.000**	**-7.000**	**-7.000**	**-7.000**	**-7.000**

Teilfinanzhaushalt Produkt 57500 Tourismus

Süderbrarup

Nr.	Bezeichnung	Ergebnis 2018	Ansatz 2019	Ansatz 2020	Plan 2021	Plan 2022	Plan 2023
14	**+ Transferauszahlungen**	**-5.000**	**-5.000**	**-5.000**	**-5.000**	**-5.000**	**-5.000**
73180000	Zuweisungen und Zuschüsse für lfd. Zwecke übrige B ereiche	-5.000	-5.000	-5.000	-5.000	-5.000	-5.000
15	**+ Sonstige Auszahlungen**	**-1.168**		**-2.000**	**-2.000**	**-2.000**	**-2.000**
74290000	Sonstige Auszahlungen für die Inanspruchnahme vonR echten und Diensten			-2.000	-2.000	-2.000	-2.000
74310000	Geschäftsauszahlungen	-1.168					
16	**= Auszahlungen aus lfd. Verwaltungstätigkeit**	**-6.168**	**-5.000**	**-7.000**	**-7.000**	**-7.000**	**-7.000**
17	**= Saldo aus lfd. Verwaltungstätigkeit**	**-6.168**	**-5.000**	**-7.000**	**-7.000**	**-7.000**	**-7.000**
36	**= Finanzmittelüberschuss/ -fehlbetrag**	**-6.168**	**-5.000**	**-7.000**	**-7.000**	**-7.000**	**-7.000**
44	**= Änderung des Bestandes an Finanzmitteln**	**-6.168**	**-5.000**	**-7.000**	**-7.000**	**-7.000**	**-7.000**

Teilergebnishaushalt Produkt 61100 Steuern, allgemeinde Zuweisungen, allgemeine Umlagen

Süderbrarup

Nr.	Bezeichnung	Ergebnis 2018	Ansatz 2019	Ansatz 2020	Plan 2021	Plan 2022	Plan 2023
01	**Steuern und ähnliche Abgaben**	**4.946.640**	**4.193.000**	**4.730.000**	**4.790.000**	**4.850.000**	**4.905.000**
40110000	Grundsteuer A	6.273	22.000	25.000	25.000	25.000	25.000
40120000	Grundsteuer B	493.859	520.000	530.000	530.000	530.000	530.000
40130000	Gewerbesteuer	2.453.783	1.800.000	2.200.000	2.200.000	2.200.000	2.200.000
40210000	Gemeindeanteil an der Einkommensteuer	1.481.760	1.350.000	1.450.000	1.500.000	1.550.000	1.600.000
40220000	Gemeindeanteil an der Umsatzsteuer	319.544	300.000	310.000	315.000	320.000	320.000

Haushaltsplan 2020 Süderbrarup

Teilergebnishaushalt Produkt 61100 Steuern, allgemeinde Zuweisungen, allgemeine Umlagen

Süderbrarup

Nr.	Bezeichnung	Ergebnis 2018	Ansatz 2019	Ansatz 2020	Plan 2021	Plan 2022	Plan 2023
40310000	Vergnügungssteuer	54.216	45.000	45.000	45.000	45.000	45.000
40320000	Hundesteuer	20.983	26.000	27.000	27.000	27.000	27.000
40340000	Zweitwohnungssteuer	9.109	12.000	8.000	8.000	8.000	8.000
40390000	Sonstige örtliche Steuern	229					
40510000	Leistungen nach dem Familienleistungsausgleich	106.884	118.000	135.000	140.000	145.000	150.000
02	**+ Zuwendungen und allgemeine Umlagen**	**1.719.238**	**2.321.000**	**2.241.000**	**2.361.000**	**2.450.000**	**2.520.000**
41110000	Schlüsselzuweisungen	891.480	1.500.000	1.400.000	1.480.000	1.550.000	1.600.000
41310000	Sonstige allgemeine Zuweisungen Land	50.842					
41320000	Sonstige allgemeine Zuweisungen Gemeinden (GV)	776.916	821.000	841.000	881.000	900.000	920.000
07	**+ Sonstige ordentliche Erträge**	**4.323**					
45620000	Säumniszuschläge	2.057					
45811000	Erträge aus der Auflösung von Einzelwertberichtigu ngen	2.266					
10	**= Ordentliche Erträge**	**6.670.201**	**6.514.000**	**6.971.000**	**7.151.000**	**7.300.000**	**7.425.000**
14	**+ Bilanzielle Abschreibungen**	**-537**					
57312000	Abschreibungen auf Sonstige öffentlich-rechtlicheF orderungen	-537					
15	**+ Transferaufwendungen**	**-4.286.367**	**-5.116.200**	**-5.277.200**	**-5.400.700**	**-5.565.300**	**-5.678.800**
53410000	Gewerbesteuerumlage	-442.526	-330.000	-380.000	-380.000	-380.000	-380.000
53720001	Allgemeine Kreisumlage	-1.753.158	-2.100.000	-2.140.000	-2.200.000	-2.270.000	-2.310.000
53720003	Amtsumlage	-533.545	-630.000	-762.000	-780.000	-800.000	-800.000
53720010	Umlage Schulen	-896.981	-1.114.200	-1.033.000	-1.080.000	-1.130.000	-1.180.000
53720020	Umlage Freizeitgestaltung Kinder u. Jugendl.	-49.157	-59.700	-55.700	-60.000	-63.000	-65.000
53720030	Umlage integrierte ländliche Entwicklung	-3.604	-4.500	-26.000	-4.700	-4.800	-4.800
53720040	Umlage Wirtschaftsförderung	-11.503	-13.700	-15.000	-16.000	-17.000	-18.000
53720050	Umlage Förderung Tourismus	-9.126	-10.900	-12.000	-12.500	-13.000	-13.500
53720300	Zuweisung für übergemeindliche Aufgaben		-115.000	-115.000	-115.000	-115.000	-115.000
53730000	Allgemeine Umlagen Zweckverbände	-586.767					
53730002	Umlage Zweckverband KiTaG		-735.700	-736.000	-750.000	-770.000	-790.000
53730003	Umlage Planungsverband		-2.500	-2.500	-2.500	-2.500	-2.500
16	**+ Sonstige ordentliche Aufwendungen**	**-12.700**					
54731000	Aufwendungen aus Einzelwertberichtigungen	-12.699					
54820000	Säumniszuschläge	-1					
17	**= Ordentliche Aufwendungen**	**-4.299.604**	**-5.116.200**	**-5.277.200**	**-5.400.700**	**-5.565.300**	**-5.678.800**
18	**= Ergebnis der lfd. Verwaltungstätigkeit**	**2.370.597**	**1.397.800**	**1.693.800**	**1.750.300**	**1.734.700**	**1.746.200**
22	**= Ordentliches Ergebnis**	**2.370.597**	**1.397.800**	**1.693.800**	**1.750.300**	**1.734.700**	**1.746.200**
26	**= Jahresergebnis**	**2.370.597**	**1.397.800**	**1.693.800**	**1.750.300**	**1.734.700**	**1.746.200**
27	**= Ergebnis vor Berücksichtigung d. internen**	**2.370.597**	**1.397.800**	**1.693.800**	**1.750.300**	**1.734.700**	**1.746.200**
30	**= Ergebnis**	**2.370.597**	**1.397.800**	**1.693.800**	**1.750.300**	**1.734.700**	**1.746.200**

Teilfinanzhaushalt Produkt 61100 Steuern, allgemeinde Zuweisungen, allgemeine Umlagen

Süderbrarup

Nr.	Bezeichnung	Ergebnis 2018	Ansatz 2019	Ansatz 2020	Plan 2021	Plan 2022	Plan 2023
01	**Steuern und ähnliche Abgaben**	**4.944.024**	**4.193.000**	**4.730.000**	**4.790.000**	**4.850.000**	**4.905.000**
60110000	Grundsteuer A	6.353	22.000	25.000	25.000	25.000	25.000
60120000	Grundsteuer B	488.084	520.000	530.000	530.000	530.000	530.000
60130000	Gewerbesteuer	2.418.309	1.800.000	2.200.000	2.200.000	2.200.000	2.200.000
60210000	Gemeindeanteil an der Einkommensteuer	1.530.877	1.350.000	1.450.000	1.500.000	1.550.000	1.600.000
60220000	Gemeindeanteil an der Umsatzsteuer	319.544	300.000	310.000	315.000	320.000	320.000
60310000	Vergnügungssteuer	43.095	45.000	45.000	45.000	45.000	45.000

Haushaltsplan 2020 Süderbrarup

Teilfinanzhaushalt Produkt 61100 Steuern, allgemeinde Zuweisungen, allgemeine Umlagen

Süderbrarup

Nr.	Bezeichnung	Ergebnis 2018	Ansatz 2019	Ansatz 2020	Plan 2021	Plan 2022	Plan 2023
60320000	Hundesteuer	21.540	26.000	27.000	27.000	27.000	27.000
60340000	Zweitwohnungssteuer	9.109	12.000	8.000	8.000	8.000	8.000
60390000	Sonstige örtliche Steuern	229					
60510000	Leistungen nach dem Familienleistungsausgleich	106.884	118.000	135.000	140.000	145.000	150.000
02	**+ Zuwendungen und allgemeine Umlagen**	**1.723.149**	**2.321.000**	**2.241.000**	**2.361.000**	**2.450.000**	**2.520.000**
61110000	Schlüsselzuweisungen	900.334	1.500.000	1.400.000	1.480.000	1.550.000	1.600.000
61310000	Sonstige allgemeine Zuweisungen Land	45.898					
61320000	Sonstige allgemeine Zuweisungen Gemeinden (GV)	776.916	821.000	841.000	881.000	900.000	920.000
07	**+ Sonstige Einzahlungen**	**5**					
65620000	Säumniszuschläge	34					
65621000	Mahngebühren	-29					
09	**= Einzahlungen aus lfd. Verwaltungstätigkeit**	**6.667.177**	**6.514.000**	**6.971.000**	**7.151.000**	**7.300.000**	**7.425.000**
14	**+ Transferauszahlungen**	**-4.206.946**	**-5.116.200**	**-5.277.200**	**-5.400.700**	**-5.565.300**	**-5.678.800**
73410000	Gewerbesteuerumlage	-456.586	-330.000	-380.000	-380.000	-380.000	-380.000
73720000	Allgemeine Umlagen an Gemeinden (GV)	-970.372	-1.318.000	-1.256.700	-1.288.200	-1.342.800	-1.396.300
73720001	Allgemeine Kreisumlage	-1.659.677	-2.100.000	-2.140.000	-2.200.000	-2.270.000	-2.310.000
73720003	Amtsumlage	-533.545	-630.000	-762.000	-780.000	-800.000	-800.000
73730000	Allgemeine Umlagen Zweckverbände u. dergl.	-586.767	-738.200	-738.500	-752.500	-772.500	-792.500
16	**= Auszahlungen aus lfd. Verwaltungstätigkeit**	**-4.206.946**	**-5.116.200**	**-5.277.200**	**-5.400.700**	**-5.565.300**	**-5.678.800**
17	**= Saldo aus lfd. Verwaltungstätigkeit**	**2.460.231**	**1.397.800**	**1.693.800**	**1.750.300**	**1.734.700**	**1.746.200**
36	**= Finanzmittelüberschuss/ -fehlbetrag**	**2.460.231**	**1.397.800**	**1.693.800**	**1.750.300**	**1.734.700**	**1.746.200**
44	**= Änderung des Bestandes an Finanzmitteln**	**2.460.231**	**1.397.800**	**1.693.800**	**1.750.300**	**1.734.700**	**1.746.200**

Teilergebnishaushalt Produkt 61200 Sonstige allgemeine Finanzwirtschaft

Süderbrarup

Nr.	Bezeichnung	Ergebnis 2018	Ansatz 2019	Ansatz 2020	Plan 2021	Plan 2022	Plan 2023
07	**+ Sonstige ordentliche Erträge**	**18.310**	**5.500**	**5.500**	**5.500**	**5.500**	**5.500**
45620000	Säumniszuschläge	17	500	500	500	500	500
45650000	Verzinsung von Steuernachforderungen und Steuererstattungen	18.293	5.000	5.000	5.000	5.000	5.000
10	**= Ordentliche Erträge**	**18.310**	**5.500**	**5.500**	**5.500**	**5.500**	**5.500**
14	**+ Bilanzielle Abschreibungen**	**-125**					
57310010	Abscshreiben Kleinstbeträge	-1					
57311000	Abschreibungen auf öffentlich-rechtliche Forderungen aus Dienstleistungen	-124					
17	**= Ordentliche Aufwendungen**	**-125**					
18	**= Ergebnis der lfd. Verwaltungstätigkeit**	**18.185**	**5.500**	**5.500**	**5.500**	**5.500**	**5.500**
19	**+ Finanzerträge**	**19.032**	**10.000**	**10.000**	**10.000**	**10.000**	**10.000**
46170000	Zinserträge Kreditinstitute	22					
46510000	Gewinnanteile aus verbundenen Unternehmen und Beteiligungen	19.010	10.000	10.000	10.000	10.000	10.000
20	**- Zinsen und sonstige Finanzaufwendungen**	**-89.064**	**-96.200**	**-85.000**	**-90.000**	**-90.000**	**-90.000**
55170000	Zinsaufwendungen Kreditinstitute	-60.239	-91.200	-80.000	-85.000	-85.000	-85.000
55920000	Verzinsung von Steuernachforderungen und Steuererstattungen	-28.825	-5.000	-5.000	-5.000	-5.000	-5.000
21	**= Finanzergebnis**	**-70.032**	**-86.200**	**-75.000**	**-80.000**	**-80.000**	**-80.000**
22	**= Ordentliches Ergebnis**	**-51.847**	**-80.700**	**-69.500**	**-74.500**	**-74.500**	**-74.500**
26	**= Jahresergebnis**	**-51.847**	**-80.700**	**-69.500**	**-74.500**	**-74.500**	**-74.500**
27	**= Ergebnis vor Berücksichtigung d. internen**	**-51.847**	**-80.700**	**-69.500**	**-74.500**	**-74.500**	**-74.500**
28	**+ Erträge aus internen Leistungsbeziehungen**		**255.000**	**255.000**	**255.000**	**255.000**	**255.000**
48110000	Erträge aus internen Leistungsbeziehungen		255.000	255.000	255.000	255.000	255.000

Haushaltsplan 2020 Süderbrarup

Teilergebnishaushalt Produkt 61200 Sonstige allgemeine Finanzwirtschaft

Süderbrarup

Nr.	Bezeichnung	Ergebnis 2018	Ansatz 2019	Ansatz 2020	Plan 2021	Plan 2022	Plan 2023
30	**= Ergebnis**	**-51.847**	**174.300**	**185.500**	**180.500**	**180.500**	**180.500**
305	**= Ergebnis aus internen Leistungsbezieh.**		**255.000**	**255.000**	**255.000**	**255.000**	**255.000**

Teilfinanzhaushalt Produkt 61200 Sonstige allgemeine Finanzwirtschaft

Süderbrarup

Nr.	Bezeichnung	Ergebnis 2018	Ansatz 2019	Ansatz 2020	Plan 2021	Plan 2022	Plan 2023
04	**+ Öffentlich-rechtliche Leistungsentgelte**	**77**					
63210000	Benutzungsgebühren und ähnliche Entgelte	77					
07	**+ Sonstige Einzahlungen**	**323**	**500**	**500**	**500**	**500**	**500**
65620000	Säumniszuschläge	323	500	500	500	500	500
08	**+ Zinsen und sonstige Finanzeinzahlungen**	**24.294**	**15.000**	**15.000**	**15.000**	**15.000**	**15.000**
66170000	Zinserträge Kreditinstitute	22					
66510000	Gewinnanteile aus verbundenen Unternehmen und Bete iligungen	10.913	10.000	10.000	10.000	10.000	10.000
66920000	Verzinsung von Steuernachforderungen und Steuerers tattungen	13.359	5.000	5.000	5.000	5.000	5.000
09	**= Einzahlungen aus lfd. Verwaltungstätigkeit**	**24.693**	**15.500**	**15.500**	**15.500**	**15.500**	**15.500**
12	**+ Auszahlungen für Sach- und Dienstleistungen**	**-476**					
72110000	Unterhaltung der Grundstücke und baulichen Anlagen	-367					
72210000	Unterhaltung des sonstigen unbeweglichen Vermögens	-3					
72510000	Haltung von Fahrzeugen	-87					
72710000	Besondere Verwaltungs- und Betriebsauszahlungen	-19					
13	**+ Zinsen und sonstige Finanzauszahlungen**	**-89.064**	**-96.200**	**-85.000**	**-90.000**	**-90.000**	**-90.000**
75170000	Zinserträge Kreditinstitute	-60.239	-91.200	-80.000	-85.000	-85.000	-85.000
75920000	Verzinsung von Steuernachforderungen und Steuerers tattungen	-28.825	-5.000	-5.000	-5.000	-5.000	-5.000
16	**= Auszahlungen aus lfd. Verwaltungstätigkeit**	**-89.539**	**-96.200**	**-85.000**	**-90.000**	**-90.000**	**-90.000**
17	**= Saldo aus lfd. Verwaltungstätigkeit**	**-64.846**	**-80.700**	**-69.500**	**-74.500**	**-74.500**	**-74.500**
30	**+ Auszahlungen für den Erwerb von Finanzanlagen**			**-300.000**			
78410000	Auszahlungen aus dem Erwerb von Finanzanlagen			-300.000			
34	**= Auszahlungen aus Investitionstätigkeit**			**-300.000**			
35	**= Saldo aus Investitionstätigkeit**			**-300.000**			
35B	**Auszahlungen aus fremden Finanzmitteln**	**-1.273**					
77210000	Auszahlungen aus fremden Finanzmitteln	-1.273					
35C	**Saldo aus fremden Finanzmitteln**	**-1.273**					
36	**= Finanzmittelüberschuss/ -fehlbetrag**	**-66.119**	**-80.700**	**-369.500**	**-74.500**	**-74.500**	**-74.500**
37	**+ Aufnahme von Krediten für Investitionen und**		**2.300.000**				
69273500	Kreditaufnahmen f. Invest. und Invest.förd.maßn. Kreditinstitute Laufz. (> als		2.300.000				
40	**- Tilgung von Krediten für Investitionen und**	**-372.683**	**-352.500**	**-352.000**	**-428.000**	**-428.000**	**-420.000**
79273500	Tilg. v. Kred. f. Invest. und Invest.förd.maßn. Kr editinstitute Laufz. (> als 5	-372.683	-352.500	-352.000	-428.000	-428.000	-420.000
43	**= Saldo aus Finanzierungstätigkeit**	**-372.683**	**1.947.500**	**-352.000**	**-428.000**	**-428.000**	**-420.000**
44	**= Änderung des Bestandes an Finanzmitteln**	**-438.802**	**1.866.800**	**-721.500**	**-502.500**	**-502.500**	**-494.500**